SI-0154A-000-00

General Safety Information

⚠ WARNING

– To avoid serious injuries:

- Understand how the locking mechanism works before you ride.
- Before riding, place one foot on the ground and practice engaging and disengaging from the pedal a number of times until you get used to it.
- Practice riding on smooth ground first.
- Before riding, adjust the retention force of the pedal to your liking.
  (Refer to the adjustment instructions for the pedal set.)
- Make sure that mud, dirt, and foreign objects don't build up in the pedal-cleat interface area.
- If you do not maintain both your shoes and cleats in good condition, release and engagement to the pedals could become unpredictable or difficult, which could result in severe injury.
- Since sandal-type of shoes are not designed to fully enclose the instep and heel, be sure to use extra caution not to get injured.
- SPD shoes may not provide adequate traction for walking on wet and/or smooth surfaces. Use extreme caution when walking on such surfaces in order to avoid a serious injury.
- Select the right-sized shoes for your feet, and be sure to fasten the loop & hook fasteners, buckles and/or shoe laces when wearing them.
- Refer to the instructions supplied with your SPD pedals.
- **Obtain and read the service instructions carefully prior to installing the parts.** Loose, worn, or damaged parts may cause serious injury to the rider.
  We strongly recommend only using genuine Shimano replacement parts.
- Make sure to secure the bolts for fixing the cleats. Insufficient fixing of the cleats may cause them to rotate on the sole and prevent them from being disengaged.
- Check that there is no adhesive peeling off from around the soles before using them.
- If you have any questions regarding methods of installation, adjustment, maintenance or operation, please contact a professional bicycle dealer.
- Read these Technical Service Instructions carefully, and keep them in a safe place for later reference.

BE SURE TO READ AND FOLLOW THE ABOVE WARNINGS CAREFULLY.
IF THE WARNINGS ARE NOT FOLLOWED, YOUR SHOES MAY NOT COME OUT OF THE PEDALS WHEN YOU INTEND OR THEY MAY COME OUT UNEXPECTEDLY OR ACCIDENTALLY, AND SEVERE INJURY MAY RESULT.

NOTE:

- If you do not know your optimal cleat position, consult with the sales shop from which you purchased this product.
- SPD shoes cannot be used with PD-7410/PD-6500/SPD-R/SPD-SL pedals.
- If your shoes are a water-washable model, do not use a washing machine or dryer when washing the shoes.
- Allow your shoes to air-dry in a shaded area. Do not expose your shoes to strong direct sunlight.
  Do not apply heat with a dryer or similar appliance.
- Do not leave the SPD shoes exposed to temperatures of 50°C or higher, otherwise the shoes may become warped by heat.
- Parts are not guaranteed against natural wear or deterioration resulting from normal use.

SI-0154A-000

SPD Shoes

Technical Service Instructions

For shoes including waterproof sheets, attach the cleats after deciding where to attach them. Then place the waterproof sheets under the insoles. For shoes with integrated cleat nuts, it is unnecessary to attach cleat nuts or waterproof sheets.

* Service Instructions in further languages are available at:
http://si.shimano.com

Please note: specifications are subject to change for improvement without notice. (English)

SHIMANO

SHIMANO AMERICAN CORPORATION
One Holland, Irvine, California 92618, U.S.A. Phone: +1-949-951-5003

SHIMANO EUROPE B.V.
Industrieweg 24, 8071 CT Nunspeet, The Netherlands Phone: +31-341-272222

SHIMANO INC.
3-77 Oimatsu-cho, Sakai-ku, Sakai-shi, Osaka 590-8577, Japan

SI-0154A-000-01

Allgemeine Informationen zur Sicherheit

⚠ WARNUNG

– Zur Vermeidung von schweren Verletzungen:

- Machen Sie sich vor Ihrer ersten Fahrt mit dem Verschluß-mechanismus vertraut.
- Üben Sie den Pedalein- und -ausstieg zunächst mehrmals im Stand mit einem Fuß auf dem Boden, und fahren Sie erst los, wenn Sie mit der Funktion genügend vertraut sind.
- Machen Sie Ihre ersten Fahrversuche auf weichem Untergrund.
- Justieren Sie vor der Fahrt das Schuhplattenverschlußsystem auf eine Ihnen angenehme Spannung.
  (Beachten Sie die dem Pedalsatz beigefügten Hinweise.)
- Vermeiden Sie die Ansammlung von Lehm, Schmutz und Fremdkörpern im Bereich um Schuhplatte und Pedal.
- Falls die Schuhe und die Schuhplatten nicht in einwandfreiem Zustand gehalten werden, können beim Lösen oder Einrasten an den Pedalen unberechenbare Schwierigkeiten auftreten, was zu schweren Verletzungen führen kann.
- Da Sandalen den Spann und die Ferse nicht vollständig umschließen, müssen Sie besondere Vorsicht walten lassen, um Verletzungen zu vermeiden.
- SPD-Schuhe können beim Laufen auf nassem oder glattem Boden eine unzureichende Haftung haben. Seien Sie deshalb beim Laufen auf solchen Böden vorsichtig, um Verletzungen vorzubeugen.
- Wählen Sie die richtige Schuhgröße und ziehen Sie beim Tragen der Schuhe immer die Klettverschlüsse, Schnallen und/oder Schnürsenkel fest.
- Beachten Sie bitte auch die Benutzerhinweise für die SPD-Pedale
- **Lesen Sie vor der Montage der Teile die Einbauanleitung sorgfältig durch.** Bei lockeren, verschlissenen oder beschädigten Teilen ist eine hohe Verletzungsgefahr vorhanden.
  Es wird dringend empfohlen als Ersatzteile ausschließlich Shimano- Originalteile zu verwenden.
- Sie müssen die Schrauben anziehen, bevor Sie die Cleats befestigen.
  Bei einer unzureichenden Befestigung könnten sich die Cleats an der Sohle verdrehen und lassen sich eventuell nicht mehr vom Pedal lösen.
- Kontrollieren Sie vor der Verwendung, ob sich an den Sohlen kein Klebemittel abgelöst hat.
- Bei Fragen zur Montage, Einstellung, Wartung oder zum Betrieb dieser Pedale wenden Sie sich bitte an ein Fahrradfachgeschäft.
- Lesen Sie diese Einbauanleitung sorgfältig durch und bewahren Sie sie zum späteren Nachschlagen an einem sicheren Ort auf.

DIE OBENSTEHENDEN WARNUNGSHINWEISE MÜSSEN SORGFÄLTIG GELESEN UND EINGEHALTEN WERDEN.
Bei Nichteinhaltung dieser Warnungshinweise können sich die Schuhe an den Pedalen verklemmen oder sich ganz unerwartet lösen, was ernsthafte Verletzungen zur Folge haben kann.

HINWEIS:

- Wenn Sie Ihre optimale Cleat-Position nicht kennen, wenden Sie sich an den Händler, bei dem Sie dieses Produkt erworben haben.
- Die SPD-Schuhe passen nicht zu den Pedalen PD-7410/PD-6500/SPD-R/SPD-SL.
- Falls Ihr Schuhmodell mit Wasser abwaschbar ist, zum Reinigen der Schuhe keine Waschmaschine und keinen Wäschetrockner verwenden.
- Stellen Sie die Schuhe zum Trocknen bitte in den Schatten. Vermeiden Sie Hitze (Wäschetrockner o. ä.) und direkte Sonnenbestrahlung.
- Setzen Sie die SPD-Schuhe keinen Temperaturen von 50°C oder höher aus, weil sie sich verformen können.
- Gegen natürliche Abnutzung und Alterung durch eine normale Verwendung der Teile wird keine Garantie gewährleistet.

SI-0154A-000

SPD-Schuhe

Einbauanleitung

Bei Schuhen mit Wasserschutzfolien zunächst die Position für die Cleats festlegen und diese montieren. Anschließend die Wasserschutzfolien unter den Innensohlen einlegen. Bei Schuhen mit integrierten Cleat-Muttern brauchen Sie keine Cleat-Muttern oder Wasserschutzfolien anzubringen.

* Einbauanleitungen in anderen Sprachen sind bei **http://si.shimano.com** verfügbar.

Änderungen vorbehalten. (German)

SI-0154A-000-03

Algemene veiligheidsinformatie

⚠ WAARSCHUWING

– Ter voorkoming van ernstig letsel:

- Zorg er voor dat u de werking van het vergrendel-mechanisme volledig beheerst, alvorens uw eerste rit te maken.
- Zet één voet op de grond, oefen het op- en afstappen van het pedaal enkele keren tot u het volledig gewoon bent en begin dan te rijden.
- Oefen het rijden eerst op effen terrein.
- Stel voor het rijden de spankracht van het pedaal zodanig af dat ze voor u comfortabel is.
  (Raadpleeg de afstelinstructies van de pedalen.)
- Zorg er voor dat er zich geen zand, vuil en vreemde bestanddelen verzamelen op de kontaktvlakken van pedaal en schoenplaat.
- Als u uw schoenen en schoenplaten beide niet in goede staat houdt, kan het vastmaken en losmaken van de schoenen aan de pedalen onverwachte problemen opleveren, hetgeen ernstig letsel kan veroorzaken.
- Omdat sandaaltype schoenen niet zijn ontworpen voor het volledig omsluiten van de instap en hiel, moet men extra alert zijn niet gewond te raken.
- De kans bestaat dat SPD schoenen onvoldoende grip bieden bij het lopen op een natte en/of gladde ondergrond. Wees uiterst voorzichtig bij het lopen op dit soort plaatsen om ernstig letsel te voorkomen.
- Kies de juiste maat schoenen voor uw voeten en zorg ervoor dat bij het dragen de klittebandsluitingen, gespen en/of schoenveters goed zijn vastgemaakt.
- Raadpleeg de instructies die bij uw SPD pedalen zijn bijgeleverd.
- **Zorg ervoor dat u de montage-instructies ter beschikking heeft en lees deze nauwkeurig alvorens de onderdelen te monteren.** Loszittende, versleten of beschadigde onderdelen kunnen de berijder ernstig letsel toebrengen.
  Het wordt ten sterkste aanbevolen uitsluitend originele Shimano vervangingsonderdelen te gebruiken.
- Zorg dat je de bouten waarmee de plaatjes worden vastgezet stevig aandraait. Als de plaatjes onvoldoende zijn vastgezet, kunnen ze draaien op de zool. Dit kan het uitklikken belemmeren.
- Controleer alvorens deze te gebruiken dat er van rondom de zolen geen kleefmiddel heeft losgelaten.
- Als u vragen heeft in verband met installatie, bijregeling, onderhoud of bediening van uw pedalen, gelieve kontakt op te nemen met een professionele fietsenhandelaar.
- Lees deze technische montage-instructies nauwkeurig en bewaar ze op een veilige plaats voor toekomstige referentie.

BOVENSTAANDE WAARSCHUWINGEN NAUWKEURIG LEZEN EN OPVOLGEN.
Als de waarschuwingen niet worden opgevolgd, zult u uw schoenen niet uit de pedalen kunnen losmaken op het moment dat u ze wilt losmaken of zullen deze onverwachts of per ongeluk worden losgemaakt, hetgeen ernstig letsel kan veroorzaken.

OPMERKING:

- Indien u niet weet wat de optimale positie van de schoenplaatjes is, raadpleeg dan de winkel waar u dit product hebt gekocht.
- SPD-schoenen kunnen niet met PD-7410/PD-6500/SPD-R/SPD-SL pedalen worden gebruikt.
- Gebruik geen wasmachine of droger voor het wassen van schoenen die in water kunnen worden gewassen.
- Laat uw schoenen drogen in de schaduw. Stel uw schoenen niet bloot aan direkt en hevig zonlicht. Breng ze evenmin in kontakt met warmtebronnen zoals een haardroger of een soortgelijk toestel.
- Stel de SPD schoenen niet bloot aan temperaturen van 50°C of hoger, anders kunnen de schoenen door de warmte krommtrekken.
- Onderdelen zijn niet gegarandeerd tegen natuurlijke slijtage of veroudering dat het gevolg is van normaal gebruik.

SI-0154A-000

SPD schoenen

Technische montage-instructies

Bij schoenen met waterproof sheets bevestigt u eerst de schoenplaatjes, nadat u bepaald heeft waar u deze wilt aanbrengen. Vervolgens plaatst u de waterproof sheets onder de inlegzolen. Voor schoenen met geïntegreerde voetplaatmoeren is het niet noodzakelijk voetplaatmoeren of waterproof sheets te bevestigen.

* Montage-instructies in andere talen zijn beschikbaar op:
http://si.shimano.com

Opmerking: Specificaties kunnen zonder voorafgaande kennisgeving gewijzigd worden. (Dutch)

SI-0154A-000-00

Informations générales pour la sécurité

⚠ AVERTISSEMENT

– Pour éviter des blessures graves:

- Comprendre le fonctionnement du mécanisme de blocage avant de prendre la route.
- Placer un pied sur le sol et s'entraîner maintes fois au dégagement des chaussures des pédales et à l'engagement, jusqu'à bien s'habituer, puis commencer à monter.
- S'entraîner d'abord à monter sur un sol régulier.
- Avant de prendre la route, régler la tension de blocage des pédales à sa convenance.
  (Voir les instructions de réglage du jeu de pédales.)
- Veiller à ce que de la boue, poussière, etc. ne s'accumulent pas entre la pédale et le taquet.
- Si vous ne gardez pas vos chaussures et taquets en bon état, l'engagement et le dégagement des chaussures dans les pédales risquent de se faire de manière inattendue ou difficile, et des blessures graves risqueraient alors de s'ensuivre.
- Puisque les chaussures type sandale ne sont pas conçues pour enfermer entièrement le cou-de-pied et le talon, faites particulièrement plus attention pour ne pas vous blesser.
- Les chaussures SPD ne sont peut-être pas suffisamment souples pour marcher sur des surfaces humides et/ou lisses. Faites extrêmement attention en marchant sur ce genre de surfaces afin d'éviter toute blessure grave.
- Choisir des chaussures à sa pointure, et toujours attacher les bandes de fermeture à boucle et crochet, les boucles et/ou les lacets de chaussures lorsque vous les portez.
- Se référer également au mode d'emploi des pédales SPD.
- **Avant de procéder au montage des pièces, se procurer et lire attentivement les instructions de montage.** Des pièces desserrées, usées ou détériorées peuvent être à l'origine d'accidents graves.
  Il est vivement conseillé de n'utiliser que des pièces de rechange Shimano d'origine.
- Veillez à bien serrer les boulons lorsque vous fixez les cales. En raison d'un serrage insuffisant des cales, ces dernières pourraient pivoter sous la semelle, empêchant tout dégagement.
- Vérifier que les adhésifs présents sur les semelles ne se décollent pas avant de les utiliser.
- Pour des informations supplémentaires concernant le montage, le réglage, l'entretien ou le fonctionnement de vos pédales, adressez-vous à un concessionnaire de bicyclette professionnel.
- Lire soigneusement ces instructions techniques de montage et les conserver dans un endroit sûr pour s'y référer ultérieurement.

LIRE ATTENTIVEMENT ET SE CONFORMER SCRUPULEUSEMENT AUX AVERTISSEMENTS PRECEDENTS.
Si les avertissements ne sont pas observés, les chaussures risquent de ne pas se désolidariser des pédales lorsque nécessaire ou au contraire de le faire de manière inattendue ou accidentelle et de résulter en accident grave.

REMARQUE:

- Si vous ne connaissez pas votre meilleure position de taquet, adressez-vous au magasin où vous avez acheté ce produit.
- Les chaussures SPD ne peuvent pas être utilisées avec les pédales PD-7410/PD-6500/SPD-R/SPD-SL.
- Si vos chaussures sont lavables à l'eau, n'utilisez pas de machine à laver pour les laver ni de sèche-linge.
- Faire sécher ces chaussures à l'ombre et à l'air sec. Ne pas exposer ces chaussures à la lumière directe du soleil. Ne pas utiliser de séchoir ou tout autre appareil similaire.
- Ne pas laisser les chaussures SPD exposées à des températures de 50°C ou plus, sinon les chaussures risqueront d'être déformées par la chaleur.
- Les pièces ne sont pas garanties contre l'usure naturelle ou la détérioration résultant d'une utilisation normale.

SI-0154A-000

Chaussures SPD

Instructions de montage

Pour les chaussures comprenant des feuilles étanches, attachez les cales après avoir décidé de leur emplacement. Placez ensuite les feuilles étanches sous les semelles intérieures. Il n'est pas nécessaire de fixer des écrous de taquet ou des couvre-chaussures imperméables pour les chaussures à écrous de taquet intégrés.

* Des instructions de montage dans d'autres langues sont disponibles sous: **http://si.shimano.com**

Sous réserve de changement des spécifications sans préavis pour l'amélioration du produit. (French)

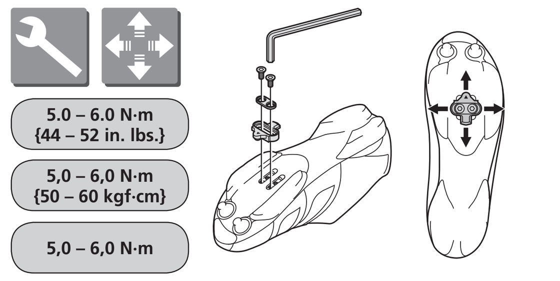

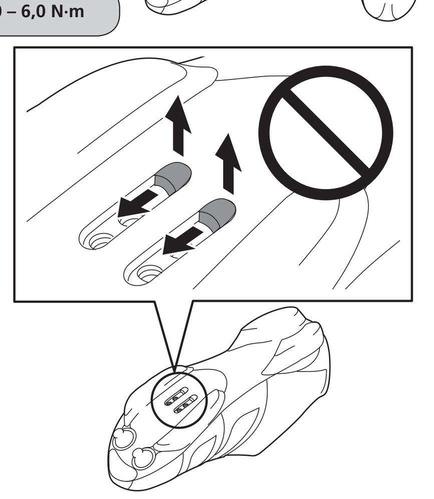

* Please note that the spacer cannot be moved or removed.
(Some models do not have a spacer.)
* Beachten Sie, dass ein Verschieben oder Entfernen des Distanzstücks nicht möglich ist.
(Bei einigen Modellen sind keine Distanzstücke vorhanden.)
* Let op dat het vulstuk niet kan worden verplaatst of verwijderd.
(Bij sommige modellen zit geen vulstuk.)
* Veuillez noter que la cale ne peut pas être déplacée ou retirée.
(Certains modèles n'ont pas de cales.)

< Loop & hook fasteners type >
< Typ mit Klettverschlüssen >
< Klittebandsluiting >
< Type à bandes de fermeture à boucle et crochet >

< Buckle & strap type >
< Typ mit Schnallen und Riemen >
< Gesp en riem >
< Type à boucle et bride >

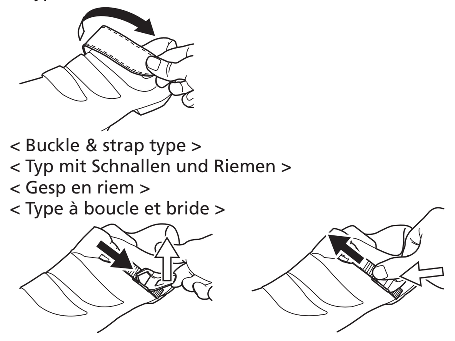

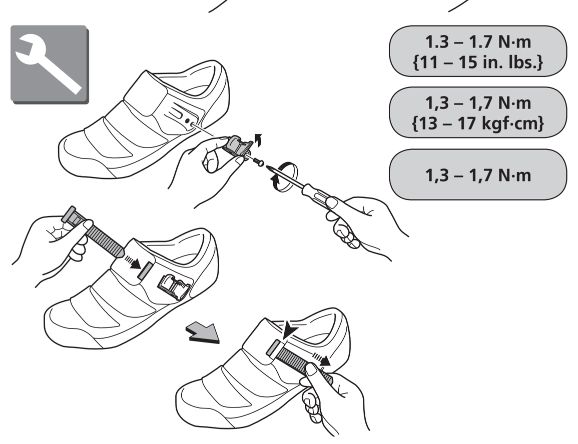

© Apr. 2015 by Shimano Inc. HTR.

SI-0154A-000-04

Generelle sikkerhedsoplysninger

⚠ ADVARSEL

– For at undgå at komme alvorligt til skade:

- Sæt dig ind i, hvordan låsemekanismen fungerer, inden du begynder at køre.
- Inden du kører, skal du anbringe den ene fod på jorden og øve dig i at fastgøre og udløse skoen fra pedalen nogle gange, indtil du har vænnet dig til det.
- Øv dig først i at køre på en jævn, plan flade.
- Inden du kører, skal du indstille pedalens fastholdelseskraft efter ønske.
  (Se anvisningerne for pedalsættet.)
- Sørg for, at mudder, snavs og fremmedgenstande ikke får lov til at samle sig i området mellem pedalen og klampen.
- Hvis du ikke holder både dine sko og klamper i god stand, kan udløsning og fastgøring til pedalerne blive uforudsigeligt eller vanskeligt, hvilket kan resultere i alvorlig tilskadekomst.
- Idet sko af sandaltypen ikke er designet til at støtte vrist og hæl fuldstændigt, skal du passe ekstra meget på ikke at komme til skade.
- Det er ikke sikkert, at SPD sko giver tilstrækkelig traktion, når du går på våde og/eller plane overflader. Vær yderst forsigtig, når du går på sådanne overflader, så du undgår at komme alvorligt til skade.
- Vælg sko af den rigtige størrelse til dine fødder, og sørg for at fastgøre spænderemmene, spænderne og/eller snørebåndene, når du har dem på.
- Se de anvisninger, som følger med dine SPD-pedaler.
- **Læs serviceanvisningerne grundigt før du monterer delene.** Løse, slidte eller beskadigede dele kan resultere i, at du kommer slemt til skade.
  Vi anbefaler stærkt, at du kun bruger ægte Shimano reservedele.
- Sørg for at fastspænde boltene til klamperne forsvarligt. Hvis klamperne ikke fastspændes tilstrækkeligt, kan det få dem til at rotere og forhindre dem i at koble fra.
- Kontroller, at der ikke kommer lim ud omkring sålerne, inden de anvendes.
- Kontakt venligst en professionel cykelhandler, hvis du har nogen spørgsmål om metoderne til montering, justering, vedligeholdelse eller betjening.
- Læs disse tekniske serviceanvisninger grundigt og gem dem til senere brug.

LÆS OVENSTÅENDE ADVARSLER IGENNEM OG FØLG DEM NØJE.
Hvis du ikke følger advarslerne, risikerer du, at dine sko ikke bliver udløst, når du ønsker det, eller at de udløses uventet eller ved et uheld. Dette kan føre til, at du kommer alvorligt til skade.

BEMÆRK:

- Hvis du ikke kender din optimale klampestilling, skal du rådføre dig med butikken, hvor du købte dette produkt.
- SPD-sko kan ikke anvendes med PD-7410-/PD-6500-/SPD-R-/SPD-SL-pedaler.
- Hvis dine sko er vaskbare i vand, må du ikke bruge vaskemaskine eller tørretumbler til vask af skoene.
- Lad skoene lufttørre på et sted med skygge. Udsæt ikke skoene for stærk, direkte sol.
  Udsæt ikke skoene for varme fra et tørreapparat eller lignende.
- Udsæt ikke SPD-skoene for temperaturer på 50°C eller mere, da skoene derved kan blive deformerede af varmen.
- Der er ikke garanti for, at delene ikke slides naturligt eller forringes ved normalt brug.

SI-0154A-000

SPD sko

Teknisk serviceanvisning

Klamperne til sko, hvis lag er vandtætte, skal ikke fastgøres, før du har besluttet, hvor de skal sidde. Anbring dernæst de vandtætte lag under indersålerne. For sko med indbyggede klampemøtrikker er det unødvendigt at montere klampemøtrikker eller ilægge vandtætte indlæg.

* Serviceanvisninger på andre sprog kan findes på:
http://si.shimano.com

Bemærk: Specifikationerne kan blive ændret uden forudgående varsel pga. forbedringer. (Danish)

SI-0154A-000-05

Γενικές Πληροφορίες Ασφάλειας

⚠ ΠΡΟΕΙΔΟΠΟΙΗΣΗ

– Για την αποφυγή σοβαρών τραυματισμών:

- Κατανοήστε πώς λειτουργεί ο μηχανισμός ασφάλισης πριν να χρησιμοποιήσετε το ποδήλατο.
- Πριν να χρησιμοποιήσετε το ποδήλατο, βάλτε ένα πόδι στο έδαφος και εξασκηθείτε στην τοποθέτηση και απελευθέρωση από το πεντάλ μερικές φορές, μέχρι να το συνηθίσετε.
- Εξασκηθείτε καταρχήν στην ποδηλασία σε ομαλό έδαφος.
- Πριν να χρησιμοποιήσετε το ποδήλατο, ρυθμίστε τη δύναμη συγκράτησης του πεντάλ σύμφωνα με την προτίμησή σας.
  (Συμβουλευθείτε και τις οδηγίες προσαρμογής για το σετ πεντάλ.)
- Βεβαιωθείτε ότι λάσπη, ρύποι και ξένα σώματα δεν συσσωρεύονται στην περιοχή που ενώνεται το πεντάλ με το πέλμα του παπουτσιού.
- Αν δεν συντηρείτε τα παπούτσια και τα πέλματά σας σε καλή κατάσταση, η τοποθέτηση και η απελευθέρωση από τα πεντάλ μπορεί να γίνεται απροσδόκητα ή καταστεί δύσκολη και να προκληθεί σοβαρός τραυματισμός.
- Επειδή τα πέδιλα είναι σχεδιασμένα έτσι ώστε να μην περικλείουν εντελώς το κουτουπιέ και τη φτέρνα, βεβαιωθείτε ότι δίνετε επιπρόσθετη προσοχή στην αποφυγή τραυματισμού.
- Τα παπούτσια SPD μπορεί να μην παρέχουν επαρκή αντίσταση για περπάτημα σε υγρές και/ή λείες επιφάνειες. Προσέχετε ιδιαίτερα όταν περπατάτε σε τέτοιες επιφάνειες προκειμένου να αποφευχθούν σοβαροί τραυματισμοί.
- Επιλέξτε το σωστό μέγεθος παπουτσιών για τα πόδια σας και βεβαιωθείτε ότι έχετε δέσει τις δέστρες με τη θηλιά και το άγκιστρο, τα προστατευτικά και/ή τα κορδόνια των παπουτσιών όταν τα χρησιμοποιείτε.
- Συμβουλευθείτε τις οδηγίες των πεντάλ SPD.
- **Διαβάστε προσεκτικά τις οδηγίες σέρβις πριν να εγκαταστήσετε τα εξαρτήματα.** Εξαρτήματα χαλαρά ή που έχουν υποστεί φθορά μπορεί να προκαλέσουν τραυματισμό στον ποδηλάτη.
  Συνιστούμε την αποκλειστική χρήση γνήσιων ανταλλακτικών Shimano.
- Βεβαιωθείτε ότι ασφαλίσατε τις βίδες στερέωσης στα τα σχαράκια. Η ανεπαρκής στερέωση στα σχαράκια μπορεί να προκαλέσει την περιστροφή τους στην σόλα και να αποτρέψει το ξεκούμπωμα τους.
- Ελέγξτε μήπως έχουν ξεκολλήσει κάποια σημεία γύρω από τις σόλες πριν τη χρήση.
- Για οποιεσδήποτε απορίες σχετικά με τις μεθόδους εγκατάστασης, προσαρμογής, συντήρησης ή λειτουργίας, επικοινωνήστε με έναν επαγγελματία αντιπρόσωπο ποδηλάτων.
- Διαβάστε προσεκτικά τις παρούσες Οδηγίες Τεχνικού Σέρβις και φυλάξτε τις σε ασφαλές μέρος για μελλοντική χρήση.

ΒΕΒΑΙΩΘΕΙΤΕ ΟΤΙ ΕΧΕΤΕ ΔΙΑΒΑΣΕΙ ΚΑΙ ΤΗΡΕΙΤΕ ΤΙΣ ΑΚΟΛΟΥΘΕΣ ΠΡΟΕΙΔΟΠΟΙΗΣΕΙΣ.
Αν δεν τηρηθούν οι προειδοποιήσεις, τα παπούτσια μπορεί να κολλήσουν στη θέση τους στα πεντάλ όταν θέλετε να τα βγάλετε ή το αντίθετο και να προκληθεί σοβαρός τραυματισμός.

ΣΗΜΕΙΩΣΗ:

- Αν δεν ξέρετε την καλύτερη θέση πέλματος, συμβουλευτείτε το κατάστημα από το οποίο αγοράσατε αυτό το προϊόν.
- Τα παπούτσια SPD δεν μπορούν να χρησιμοποιηθούν με τα πετάλια PD-7410/PD-6500/SPD-R/SPD-SL.
- Εάν τα παπούτσια σας είναι μοντέλο που πλένεται με νερό, μην χρησιμοποιήσετε πλυντήριο ή στεγνωτήριο για να πλύνετε τα παπούτσια.
- Αφήστε τα παπούτσια να στεγνώσουν στον αέρα, σε σκιερό μέρος. Φυλάξτε τα παπούτσια μακριά από την άμεση δυνατή ηλιακή ακτινοβολία. Μην χρησιμοποιείτε πιστολάκι ή άλλη παρόμοια συσκευή για να θερμάνετε τα παπούτσια.
- Μην αφήνετε τα παπούτσια SPD εκτεθειμένα σε θερμοκρασίες 50°C ή υψηλότερες, διαφορετικά τα παπούτσια μπορεί να σκεβρώσουν από τη θερμότητα.
- Η εγγύηση δεν καλύπτει τα εξαρτήματα από τη φυσική φθορά ή την χειροτέρευση που οφείλεται στη φυσιολογική χρήση.

SI-0154A-000

SPD παπούτσια

Οδηγίες Τεχνικού Σέρβις

Για παπούτσια που περιλαμβάνουν αδιάβροχα φύλλα, τοποθετήστε τα σχαράκια αφού αποφασίσετε που θα τα βάλετε. Στη συνέχεια τοποθετήστε τα αδιάβροχα φύλλα κάτω από τις εσωτερικές σόλες. Για παπούτσια με ενσωματωμένα παξιμάδια πέλματος, δεν χρειάζεται να επισυνάψετε παξιμάδια πέλματος ή αδιάβροχα φύλλα.

* Οι Οδηγίες Σέρβις σε άλλες γλώσσες διατίθενται στη διεύθυνση:
http://si.shimano.com

Σημείωση: Οι προδιαγραφές υπόκεινται σε αλλαγές προς βελτίωση χωρίς προειδοποίηση. (Greek)

SI-0154A-000-03

Allmän säkerhetsinformation

⚠ VARNING

– För att undvika allvarliga skador:

- Lär dig att förstå hur låsmekanismen fungerar innan du börjar cykla.
- Innan du börjar cykla, skall du sätta ena foten på marken och träna på att sätta fast och lossa skon från pedalen ett antal gånger, tills du känner att du klarar av detta.
- Börja med att övningscykla på plan mark.
- Innan du börjar cykla, skall du justera pedalens kvarhållningskraft tills den passar dig.
  (Se anvisningarna om pedaljusteringen.)
- Se till så att lera, smuts och främmande objekt inte samlas i området mellan pedalen och klotsarna.
- Om du inte bibehåller både dina skor och dina klotsar i god kondition, kan det bli nyckfullt eller svårt att frigöra och sätta fast skorna i pedalerna, vilket kan leda till allvarliga skador.
- Eftersom skor av sandaltyp inte är utformade för att fullständigt innesluta fotens ovandel och häl, bör du vara noga med att vara extra försiktig så att du inte skadar dig.
- Det kan hända att SPD-skor inte ger tillräckligt fäste när du går på våta och/eller jämna ytor. Var mycket försiktig när du går på sådana ytor för att undvika allvarliga personskador.
- Välj rätt skostorlek för dina fötter och var noga med att sätta fast kardborrebandet, spännena och/eller knyta skosnörena vid användning.
- Se de anvisningar som medföljer dina SPD-pedaler.
- **Tag fram och läs igenom bruksanvisningen noggrant, innan du börjar montera delar.** Glappa, utslitna eller skadade delar kan leda till allvarliga skador för cyklisten.
  Vi rekommenderar kraftigt att du endast använder äkta Shimano reservdelar.
- Se till att sätta fast bultarna för att fästa klossarna.
  Om klossarna inte sätts fast tillräckligt hårt kan de rotera på sulan och förhindras från att frigöras.
- Kontrollera att inget lim flagnar av runt sulorna innan du börjar använda dem.
- Kontakta en auktoriserad cykelhandlare, om du har några frågor beträffande metoderna för montering, justering, underhåll eller användning.
- Läs noggrant igenom dessa anvisningar om teknisk service och förvara dem på en lämplig plats för senare användning.

VAR NOGA MED ATT NOGGRANT LÄSA IGENOM OCH FÖLJA VARNINGARNA HÄR OVAN.
Om du inte följer varningarna, kanske skorna inte frigörs från pedalerna när du vill detta eller frigörs helt oväntat eller oavsiktligt, vilket kan leda till allvarliga skador.

OBSERVERA:

- Om du inte känner till din optimala placering för pedalklossarna, rådfråga då butiken där du köpte denna produkt.
- SPD-skor kan inte användas med pedalerna PD-7410/PD-6500/SPD-R/SPD-SL.
- Om dina skor är av en model som kan vattentvättas ska du inte tvätta skorna i en tvättmaskin eller använda torktumlare.
- Låt dina skor lufttorka på en skuggig plats. Utsätt inte dina skor för kraftigt direkt solljus.
  Utsätt inte skorna för hetta från en hårtork eller liknande utrustning.
- Lämna inte SPD-skor utsatta för temperaturer på 50°C eller mer, annars kan skorna bli skeva av värmen.
- Delar garanteras inte mot normal förslitning eller försämring som ett resultat av normal användning.

SI-0154A-000

SPD skor

Anvisningar för teknisk service

För skor med vattentäta plattor ska du fästa klossarna när du har bestämt var du ska fästa dem. Placera sedan de vattentäta plattorna under innesulorna. För skor med integrerade klossmuttrar är det inte nödvändigt att sätta fast klossmuttrar och vattentäta lager.

* Bruksanvisningar på andra språk finns på:
http://si.shimano.com

Observera att tekniska data i förbättringssyfte kan ändras utan föregående meddelande. (Swedish)

SI-0154A-000-03

Yleistä turvatietoa

⚠ VAROITUS

– Vakavien tapaturmien välttäminen:

- Tutustu ennen ajamista huolellisesti lukkomekanismiin niin, että ymmärrät miten se toimii.
- Ennen kuin ajat, aseta toinen jalka maahan ja harjoittele polkimelta kytkemistä ja vapauttamista muutama kerta niin, etta totut siihen.
- Harjoittele ajamista ensin tasaisessa maastossa.
- Säädä polkimen jousikireys sopivaksi ennen ajamista.
  (Katso polkimen kiinnitysohjeita.)
- Varmista, että mutaa, likaa ja vieraita esineitä ei pääse kertymään polkimen ja kiinnitystappien liitosalueelle.
- Jos kenkiä ja kiinnitystappeja ei pidetä hyvässä kunnossa, vapautus polkimista ja kiinnitys polkimiin voi tapahtua odottamatta tai olla vaikeaa, jolloin seurauksena saattaa olla vakava ruumiinvamma.
- Koska sandaalityyppisiä kenkiä ei ole suunniteltu sulkemaan sisäänsä koko jalkapöytää ja kantapäätä, ole erityisen huolellinen välttääksesi loukkaantumisen.
- SPD-kengät eivät kenties pidä riittävän hyvin käveltäessä märällä ja /tai pehmeällä pinnalla. Vakavan vamman välttämiseksi tällaisilla pinnoilla käveltäessä on oltava erityisen varovainen.
- Valitse itsellesi oikeankokoiset kengät ja kiinnitä tarrakiinnittimet, soljet ja/tai kengännauhat kenkiä pitäessäsi.
- Katso SPD-polkimien varusteisiin kuuluvia käyttöohjeita
- **Hanki ja lue huolto-ohjeet huolellisesti ennen osien asentamista.** Löysät, kuluneet tai vaurioituneet osat voivat aiheuttaa vakavia vammoja pyöräilijälle.
  On erittäin suositeltavaa käyttää vain aitoja Shimano-varaosia.
- Käytä ehdottomasti pultteja kiinnitystappien kiinnitykseen. Kiinnitystappien riittämätön kiinnitys voi saada ne kääntymään pohjassa ja estää niiden irrotuksen.
- Tarkista ennen käyttöä, että pohjien ympäriltä ei ole irronnut liimaa.
- Jos asennustavasta, säädöstä, huollosta tai käytöstä esiintyy kysyttävää, pyydämme ottamaan yhteyden pyöräliikkeeseen.
- Lue nämä tekniset huolto-ohjeet tarkasti ja talleta ne huolellisesti myöhempää tarvetta varten.

LUE JA NOUDATA YLLÄ OLEVIA VAROITUKSIA HUOLELLISESTI.
Jos näitä varoituksia ei noudateta, kengät eivät välttämättä irtoa polkimista tarpeen vaatiessa tai ne voivat irrota odottamattomasti tai vahingossa, jolloin seurauksena saattaa olla vakava ruumiinvamma.

HUOMAA:

- Mikäli et tiedä sinulle optimaalista klossin asentoa, kysy neuvoa tämän tuotteen myyjäliikkeestä.
- SPD-kenkiä ei voi käyttää PD-7410-/PD-6500-/SPD-R-/SPD-SL-polkimien kanssa.
- Jos kengät ovat vesipestävää mallia, älä pese kenkiä pyykinpesukoneessa äläkä kuivausrummussa.
- Anna kenkien kuivua varjossa. Älä pane kenkiä suoraan auringonpaisteeseen. Älä kuivaa niitä kuumalla ilmalla kuten hiustenkuivaajalla tms.
- Älä jätä SPD-kenkiä alttiiksi 50°C tai tätä suuremmalle lämmölle, muuten kuumuus saattaa aiheuttaa kenkien vääntymisen.
- Takuu ei kata osien luontaista kulumista tai normaalista käytöstä johtuvaa heikkenemistä.

SI-0154A-000

SPD -kengät

Tekniset huolto-ohjeet

Jos kengissä on vesitiiviit kalvot, valitse ensin klossien kiinnityspaikka ja kiinnitä klossit. Aseta sitten vesitiiviit kalvot sisäpohjien alle. Kenkiin, joissa on sisäänrakennetut klossin kiinnitysmutterit, on tarpeetonta asentaa klossimuttereita tai vedenpitäviä kalvoja.

* Huolto-ohjeet muilla kielillä saatavilla osoitteesta:
http://si.shimano.com

Huomaa: Teknisiä tietoja saatetaan muuttaa ilman ennakkovaroitusta. (Finnish)

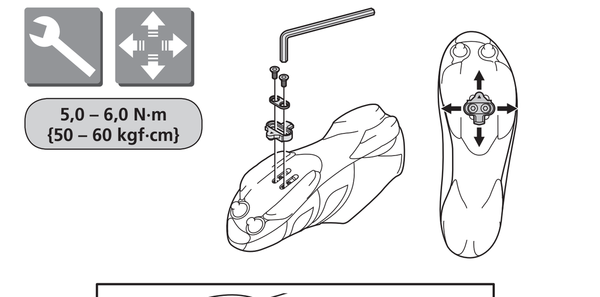

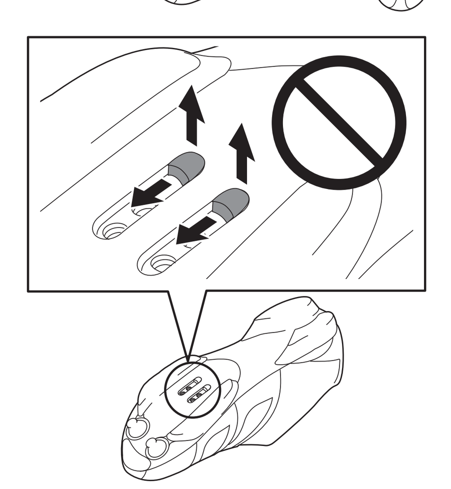

* Bemærk venligst at afstandsstykket ikke kan flyttes eller fjernes.
(Visse modeller har intet afstandsstykke.)
* Σημειώστε ότι ο αποστάτης δεν μπορεί να μετακινηθεί ή να αφαιρεθεί.
(Ορισμένα μοντέλα δεν διαθέτουν αποστάτη.)
* Observera att det inte går att flytta eller ta bort mellanlägget.
(Vissa modeller saknar mellanlägg.)
* Huomaa, ettei välilevyä voi siirtää tai irrottaa.
(Joissakin malleissa ei ole välilevyjä.)

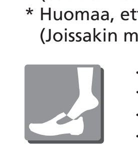

< Spænderemsmodel >
< Τύπος με δέστρα θηλιάς και άγκιστρου >
< Kardborrebandtyp >
< Tarrakiinnitintyyppi >

< Model med spænde & rem >
< Τύπος με προστατευτικό και λουράκι >
< Spännestyp >
< Solki & remmi -tyyppi >

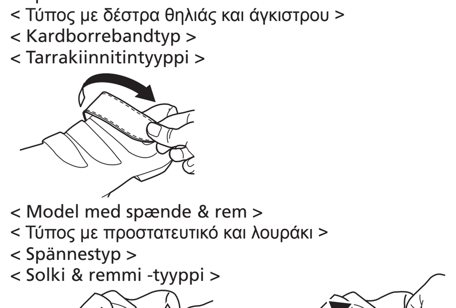

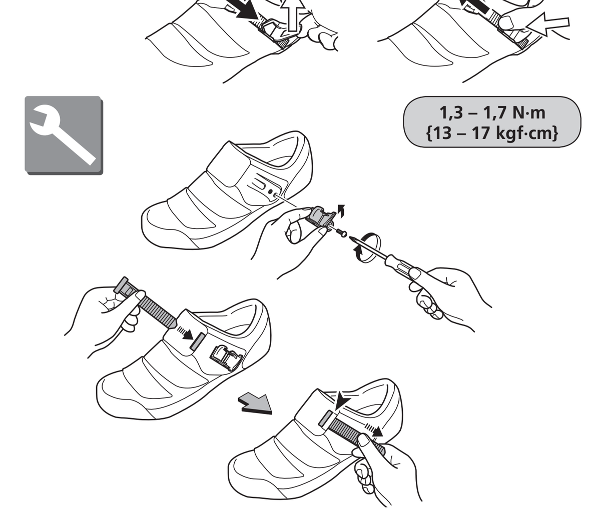

SI-0154A-000-00

Información de seguridad general

⚠ ADVERTENCIA

– Para evitar heridas serias:

- Comprenda como funciona el mecanismo de bloqueo antes de montar en la bicicleta.
- Coloque un pie en el suelo y practique a montar y desmontar del pedal en suelo plano varias veces hasta acostumbrarse y después de ello comenzar a correr.
- Antes de iniciar, practique como correr en suelo plano.
- Antes de comenzar a correr, ajuste a satisfacción el sistema de fijación del pedal.
  (Vea las instrucciones de ajuste del juego de pedales.)
- Asegúrese que no hay barro, suciedad u otros objetos en la zona de contacto entre el pedal y el sistema de fijación.
- Si no mantiene sus zapatillas y sistema de fijación en buen estado, soltarse y encajarse en los pedales puede resultar impredecible o difícil, lo que puede resultar en heridas graves.
- Debido a que las zapatillas tipo sandalia no están diseñadas para cubrir completamente el empeine y el talón, asegurarse de tener mayor cuidado para no lastimarse.
- Las zapatillas SPD podría no proveer tracción adecuada para caminar sobre superficies húmedas y/o lisas. Tenga mucho cuidado al caminar sobre ese tipo de superficies para evitar heridas graves.
- Elija el número de zapatillas correcto para sus pies y, antes de usarlas, asegurarse de ajustar los aseguradores de corchete y presilla, hebillas y/o cordones.
- Remítase además a las instrucciones proporcionadas con el juego de pedales SPD.
- **Obtenga y lea cuidadosamente las instrucciones de servicio antes de instalar las partes.** Las partes flojas, desgastadas o dañadas pueden causarle heridas graves al ciclista.
  Recomendamos especialmente usar sólo partes de repuesto genuinas Shimano.
- Apriete los pernos para fijar las calas.
  Una sujeción insuficiente de las calas podría provocar su giro en la suela e impedir su desenganche.
- Verifique que no haya adhesivo saliendo para afuera alrededor de las suelas antes de usarlas.
- Si tiene alguna duda sobre la instalación, el ajuste, mantenimiento u operación de los pedales, consulte con un profesional en su tienda de venta de bicicletas.
- Lea estas instrucciones de servicio técnico cuidadosamente, y manténgala en un lugar seguro para futuras consultas.

ASEGURESE DE LEER Y SEGUIR CUIDADOSAMENTE LAS ADVERTENCIAS ANTERIORES.
Si no se siguen cuidadosamente las advertencias, sus zapatillas podrían no salirse de los pedales cuando lo desee o podrían salirse inesperada o accidentalmente, y sufrir heridas graves.

NOTA:

- Si no sabe la posición óptima del taco, póngase en contacto con la tienda donde adquirió este producto.
- Las zapatillas SPD no pueden ser usadas con pedales PD-7410/PD-6500/SPD-R/SPD-SL.
- Si sus zapatillas son lavables, no utilice la lavadora ni la secadora.
- El secado de las zapatillas debe ser natural a la sombra.
  No los exponga a la luz solar en forma directa.
  No use secadora o equipos similares.
- No deje las zapatillas SPD expuestas a temperaturas de 50°C o más, de lo contrario las zapatillas se pueden deformar por el calor.
- Las partes no tienen garantía contra el desgaste natural o el deterioro resultante del uso normal.

SI-0154A-000

Zapatillas SPD

Instrucciones de servicio técnico

En el caso de las zapatillas con láminas impermeables, coloque las calas después de decidir dónde hacerlo. A continuación, sitúe las láminas impermeables debajo de las plantillas. Para las zapatillas con tuercas para taco, no es necesario colocar las tuercas para taco o las plantillas impermeables.

* Las instrucciones de servicio en otros idiomas están disponibles en:
http://si.shimano.com

Nota: las especificaciones pueden cambiar por mejoras sin previo aviso. (Spanish)

SI-0154A-000-01

Informazioni generali per la sicurezza

⚠ AVVERTENZA

– Per evitare rischi d'infortunio grave:

- Imparare bene come funziona il dispositivo di blocco, prima di andare in bicicletta.
- Prima di andare in bicicletta, mettere un piede a terra e praticare un bel po' di volte l'innesto e il disinnesto dai pedali, finché si è acquisita una buona pratica.
- Esercitarsi ad andare in bicicletta dapprima su terreno liscio.
- Regolare la forza di ritenzione dei pedali a proprio piacimento prima di andare in bicicletta.
  (Vedere le istruzioni per la regolazione del set del pedale.)
- Far attenzione che fango, sporcizia e oggetti estranei non si raccolgano nell'area di interfaccia tacchetto - pedale.
- Se le scarpette e i tacchetti non vengono mantenuti in buone condizioni, potrebbe divenire difficoltoso agganciare o sganciare le scarpette dai pedali, con il conseguente rischio di gravi lesioni.
- Poiché le scarpette tipo sandalo non coprono completamente il collo e il tallone dei piedi, prestare la massima attenzione per evitare infortuni.
- Le scarpette SPD possono non garantire un livello di trazione adeguato per camminare su superfici bagnate e/o lisce. Per evitare serie lesioni, prestare la massima attenzione nel camminare su tali superfici.
- Scegliere scarpette della misura giusta e chiudere accuratamente le cinghiette a strappo, le fibbie e/o i lacci prima dell'uso.
- Vedere le istruzione d'uso fornite con i pedali SPD.
- **Procurarsi e leggere con attenzione le istruzioni per l'assistenza prima di installare le parti.** Parti allentate, usurate o danneggiate possono causare gravi ferite al ciclista. Raccomandiamo vivamente di usare solo pezzi di ricambio originali Shimano.
- Assicurarsi di serrare i perni di fissaggio delle placchette.
  Un fissaggio carente potrebbe portare le placchette a ruotare sulla suola, impedendone lo sgancio.
- Controllare che non vi siano distacchi di materiale adesivo intorno alle suole prima dell'uso.
- Per qualsiasi domanda riguardante l'installazione, la regolazione, la manutenzione o il funzionamento dei pedali, vogliate contattare un rivenditore di biciclette professionale.
- Leggere attentamente queste istruzioni tecniche e conservarle in luogo sicuro per riferimento futuro.

SI RACCOMANDA DI LEGGERE E DI SEGUIRE CON ATTENZIONE LE AVVERTENZE INDICATE SOPRA.
Se non si seguono le avvertenze, le scarpette potrebbero non sganciarsi dai pedali quando lo si desidera o potrebbero distaccarsene inaspettatamente o incidentalmente provocando serie ferite.

NOTA:

- Se non si conosce la posizione ottimale dei tacchetti, consultare la rivendita presso cui si è acquistato il prodotto.
- Le scarpette SPD non possono essere usate con i pedali PD-7410/PD-6500/SPD-R/SPD-SL.
- Se le vostre scarpe sono un modello lavabile in acqua, per lavarle non usate una lavatrice o un'asciugatrice.
- Lasciar asciugare le scarpette all'aria e in un posto all'ombra. Non esporle alla luce diretta del sole. Non esporle al calore di un asciugacapelli o di un apparecchio simile.
- Non lasciare la scarpetta SPD esposte a temperature uguali o superiori a 50°C, altrimenti queste potrebbero deformarsi.
- Le parti non sono garantite contro l'usura naturale o il deterioramento dovuti all'uso normale.

SI-0154A-000

Scarpette SPD

Istruzioni per l'assistenza tecnica

Per le scarpe dotate di fogli impermeabili, fissare le placcheette dopo aver deciso dove posizionarle. Poi posizionare i fogli impermeabili sotto il sottopiede. Per le scarpette con dadi dei tacchetti integrati, non è necessario attaccare altri dadi dei tacchetti o lamine impermeabili.

* Le istruzioni per l'assistenza in altre lingue sono disponibili all'indirizzo: **http://si.shimano.com**

Vogliate notare che le caratteristiche sono soggette a cambiamenti dovuti a miglioramento, senza preavviso. (Italian)

SI-0154A-000-00

安全の為に必ずお守りください

⚠ 警告

- SPDペダル/シューズの脱着機構をご使用前によく理解してください。
- 片足を地面につけて、ペダルへの装着・解除を繰り返し練習し、充分に足を慣らしてから走行してください。
- 最初は平地を走行し、ペダルへの装着・解除に充分慣れてからオフロード走行に移ってください。
- ペダルのクリート固定力を、自分に最適な強さに調整してから走行してください。
  （調整方法はペダルの取扱い説明書を参照してください。）
- 本来の脱着性能を維持するために、クリートおよびビンディング部に付着した泥などは取り除いてください。
- クリートを交換しないで乗り続けると、ペダルからシューズが外れなかったり、予期せずに外れたりして転倒し、重傷を負うことがあります。
- サンダルタイプのシューズは甲やかかと全体を覆うように設計されていませんので、怪我をしないように十分に注意してください。
- SPDシューズは濡れた場所やなめらかな所等では滑りやすいので、歩行時には十分注意してください。転倒して大怪我をする可能性があります。
- 自分の足にピッタリ合ったシューズを選び、使用時はループファックファスナーまたはバックルとくつひもをしっかり締めてください。
- SPDペダルの取扱い説明書もあわせて参照してください。
- **製品を取付ける時は、必ず取扱説明書等に示している指示を守ってください。**またその際、シマノ純正部品の使用をお勧めします。
  ボルトまたはナット等が緩んだり、製品が破損すると、突然に転倒して怪我をする場合があります。
- クリート固定部のボルトは確実に固定してください。
  クリートの固定が不十分だと解除時クリートがソールに対して回転し、解除できなくなる恐れがあります。
- 靴底の周囲の接着が剥がれていないことを確認してから走行してください。
- 不明な点については自転車専門店にご相談ください。
- 取扱い説明書はよくお読みになった後、大切に保管してください。

上記を厳守していただかないと、ペダルからシューズが外れなかったり、予期せずに外れたりして転倒し、重傷を負うことがあります。

使用上の注意：

- 自分に最適なクリート位置がわからない方は購入された販売店へご相談ください。
- PD-7410/PD-6500/SPD-R/SPD-SLにはご使用できません。
- 水洗い可能なモデルの場合、シューズを洗うときに、洗濯機や乾燥機などは使用しないでください。
- シューズは、ドライヤーなどの熱風で乾かさないで、陰干しにしてください。
- 50℃以上になる環境には放置しないでください。シューズが変形する可能性があります。
- 通常の使用において自然に生じた摩耗および品質の劣化は保証いたしません。

SI-0154A-000

SPDシューズ

ご使用方法

防水シートが同梱されているシューズは、クリート取付け位置を決めた後、クリートを取付けてください。その後、防水シートを中敷の下に貼付けてください。クリートナットが内蔵されているシューズはクリートナットの取付け、防水シートを貼付ける作業は必要ありません。

※ 取扱い説明書は下記にてご覧いただけます。
http://si.shimano.com

製品改良のため、仕様の一部を予告なく変更することがあります。
お客様相談窓口
☎ 0570-031961 Fax. 072-243-7847 株式会社シマノ 堺市堺区老松町3丁77番地 〒590-8577

SI-0154A-000-06

Informações gerais de segurança

⚠ ADVERTÊNCIA

– Para evitar ferimentos graves:

- Estude o funcionamento do mecanismo de travamento antes de andar com a bicicleta.
- Antes de andar com a bicicleta coloque um pé no chão e pratique o engate e desengate do sapato do pedal algumas vezes até conseguir fazê-lo com facilidade.
- Pratique andando com a bicicleta primeiro sobre um solo macio.
- Antes de andar com a bicicleta, ajuste a força de retenção do pedal segundo o seu gosto.
  (Consulte as instruções sobre o ajuste para o conjunto do pedal.)
- Assegure-se de que não haja lama, sujeira ou objetos estranhos na área de interface da presilha do pedal.
- Se você não mantiver os seus sapatos e presilhas em boas condições, o desengate e engate dos pedais poderão tornar-se imprevisíveis ou difíceis, o que pode resultar em ferimentos graves.
- Uma vez que os sapatos tipo sandálias não são projetados para envolver completamente o peito do pé e o calcanhar, tenha um cuidado extra para não se ferir.
- Os sapatos SPD podem não fornecer a aderência adequada para caminhar sobre superfícies molhadas e/ou lisas. Tome muito cuidado ao caminhar sobre estes tipos de superfície, a fim de evitar ferimentos graves.
- Escolha sapatos que tenham o tamanho correto para seus pés e aperte as tiras de velcro e/ou cadarços ao utilizá-los.
- Consulte as instruções fornecidas com seus pedais SPD.
- **Obtenha e leia cuidadosamente as respectivas Instruções de Serviço antes de instalar as peças.** Peças frouxas, gastas ou danificadas poderão causar ferimentos graves para o ciclista. Recomendamos fortemente que se use somente peça de reposição autêntica da Shimano.
- Certifique-se de que aperta os parafusos para fixar as travessas. O aperto insuficiente das travessas pode fazer com que rodem na sola e não permitir o seu desencaixe.
- Verifique se não há nenhum adesivo descolando ao redor das solas antes de usá-las.
- Se tiver alguma dúvida relativa aos métodos de instalação, ajuste, manutenção ou operação, favor entrar em contato com um revendedor de bicicletas profissional.
- Leia estas Instruções de serviços técnicos cuidadosamente e mantenha-as em um lugar seguro para referência posterior.

ASSEGURE-SE DE LER E SEGUIR CUIDADOSAMENTE AS ADVERTÊNCIAS DADAS ACIMA.
Se as advertências não foram respeitadas, os seus sapatos poderão não se soltar dos pedais no momento que você quiser, ou então eles poderão se soltar inesperada ou acidentalmente, o que pode resultar em ferimentos graves.

NOTA:

- Se você não souber sua posição ideal da trava, consulte na loja onde comprou este produto.
- Sapatos SPD não podem ser usados com pedais PD-7410/PD-6500/SPD-R/SPD-SL.
- Se os seus sapatos são de um modelo que pode ser lavado com água, não use uma máquina de lavar ou de secar roupa para lavar os mesmos.
- Deixe seus sapatos secarem ao ar livre e à sombra. Não os exponha diretamente à luz solar forte. Não aplique calor com secadores de cabelo ou equipamentos semelhantes para secá-los.
- Não deixe os sapatos SPD expostos a temperaturas de 50°C ou mais, senão os sapatos podem entortar devido ao calor.
- As peças não estão garantidas contra desgaste natural ou deterioração resultante de uso normal.

SI-0154A-000

Sapatos SPD

Instruções para o serviço técnico

Para sapatos que incluam camadas à prova de água, encaixe as travessas depois de escolher o local de encaixe das mesmas. De seguida, coloque as camadas à prova de água por baixo das palmilhas. Para sapatos com porcas de travas, é desnecessário anexar porcas de trava ou folhas impermeáveis.

* Instruções de Serviço em outros idiomas estão disponíveis em:
http://si.shimano.com

Observação: As especificações estão sujeitas a alterações para aperfeiçoamentos sem notificação prévia. (Portuguese.B)

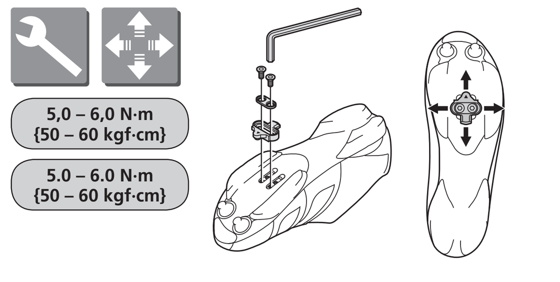

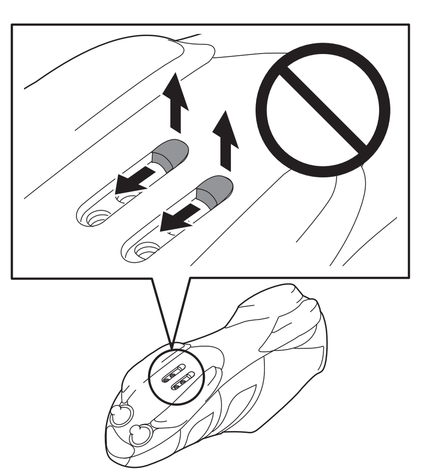

* El separador no puede moverse ni eliminarse.
(Algunos modelos no tienen separador).
* N.B.: il distanziale non può essere spostato o rimosso.
(Alcuni modelli non sono dotati di distanziale.)
* スペーサーの移動や取外しは出来ませんので注意してください。
(スペーサーがないモデルもあります。)
* Note que o espaçador não pode ser movido ou removido.
(Alguns modelos não possuem um espaçador).

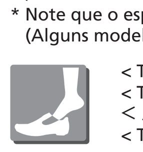

< Tipo de asegurador de corchete y presilla >
< Tipo con cinghiette a strappo >
< ループフックファスナータイプ >
< Tipo com tiras de velcro >

< Tipo de hebilla y cordón >
< Tipo con fibbie >
< バックル&ストラップタイプ >
< Tipo com fivela e correia >

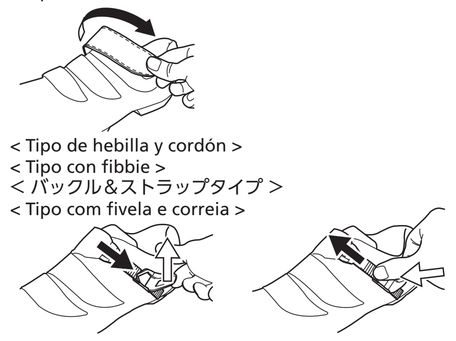

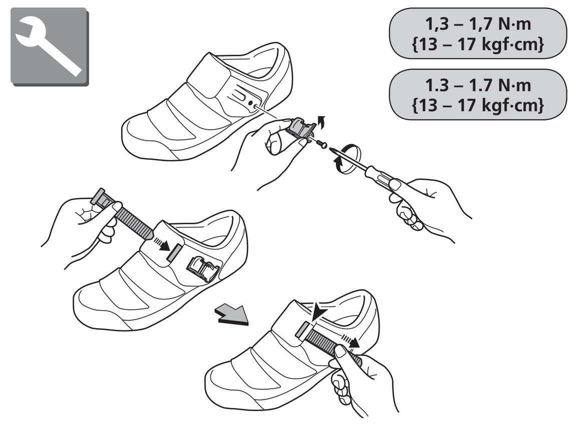

SI-0154A-000-06

一般安全注意事项

⚠ 警告

一为了防止严重伤害：

- 骑车前，请先充分理解嵌入原理。
- 骑车前，请先一脚着地，反复练习嵌入脚踏板和解脱数次，直至熟练掌握。
- 请先在平地上练习。
- 骑车前，请先将脚踏板的弹簧力度调节至您的最适强度。
  （请参看安装脚踏板的调节说明。）
- 请确认脚踏板搭扣内部是否沾有泥土、垃圾和异物。
- 如果不好好保养鞋子和搭扣，那么，塔扣会出乎意料地解脱或嵌入脚踏板，或难以解脱或嵌入脚踏板，这将造成严重伤害。
- 此鞋为凉鞋式，所以其设计并不覆盖脚背和脚跟的全部，请十分注意，以免受伤。
- 穿SPD鞋在潮湿或光滑处行走因为没有足够的摩擦力而容易打滑。在上述场所行走时必须十分注意，以免因跌倒而严重摔伤。
- 请选择合脚的鞋子，使用时请扎紧绑带或扣环和/或鞋带。
- 请参看SPD脚踏板的说明。
- **在安装零件前，请仔细阅读使用说明。**如果零件有松动、磨耗或损坏，会使骑车人受严重伤害。
  仅使用纯正禧玛诺更换用零件。
- 请确保将螺栓固定从而固定搭扣。
  搭扣固定不足会导致搭扣在鞋底上旋转并妨碍其脱离。
- 使用前，请检查鞋底周围是否脱胶。
- 如对安装、调节、保养或使用方法有任何疑问，请向专业自行车经销商咨询。
- 请仔细阅读该使用说明书，然后加以妥善保管。

务请阅读并遵循上述警告事项。
如不遵循上述警告事项，鞋子可能不能从脚踏板上解脱，或意外解脱，致使摔倒，造成事故。

注：

- 如不知道何处是自己最为合适的搭扣位置，可向购货的销售店咨询。
- SPD鞋不能使用PD-7410/PD-6500/SPD-R/SPD-SL脚踏板。
- 如果您的琐鞋可水洗，请勿清洗琐鞋时使用洗衣机或烘干机。
- 请将鞋子放在通风处阴干。不得暴晒。
  不得用吹风机等物加热烤干。
- 不得将SPD鞋置于50℃或温度更高处，否则鞋子会因受热而变形。
- 对于正常使用条件下的自然磨耗以及品质的劣化不予以保证。

SI-0154A-000

SPD 鞋

使用说明书

对于附带防水薄片的琐鞋，请在确定固定位置之后再固定锁片。然后将防水薄片放在鞋垫下面。如果是搭扣螺帽内藏式的鞋子，则不必拧搭扣螺帽及贴防水垫。

* 在 **http://si.shimano.com** 上可以找到用更多语言书写的操作规程。

产品改良时，部分规格会有所变更，恕不另行通知。（Chinese）

SI-0154A-000-06

안전을 위해 반드시 준수해 주십시오

⚠ 경고

– 부상예방을 위한 사전 점검 사항

- 운행 전, 잠금 장치 작동에 대해 숙지하십시오.
- 운행 전, 한 발을 지면에 두고 다른 한발을 이용하여 클리트 탈착 연습을 충분히 하여 클리트 슈즈 사용을 충분히 숙지해 주십시오.
- 먼저 경사가 없는 고른 지면에서 충분한 연습을 하십시오.
- 운행 전, 사용자에게 맞도록 페달의 텐션 정도를 조정하십시오. (페달 셋 서비스 지침서를 참고하십시오.)
- 진흙, 먼지 등의 물질이 페달 – 클리트 탈착 부분에 쌓이지 않도록 하십시오.
- 슈즈와 클리트의 관리가 잘 되어있지 않을 경우, 페달 탈착이 매끄럽지 못하거나 어려울 수 있으며 심각한 부상으로 이어질 수 있습니다.
- 샌들 타입의 슈즈는 발등과 뒤꿈치 전체를 덮도록 설계되어 있지 않으므로 부상을 입지 않도록 충분히 주의해 주십시오.
- SPD 슈즈는 젖은 지면이나 미끄러운 지면에서의 보행에 적합하지 않습니다. 이러한 지면에서 보행시 다치지 않도록 주의하여 주십시오.
- 자신의 발에 알맞은 슈즈를 선택하고 착용시에는 루프훅 퍼스너 또는 버클과 구두끈을 단단히 조여 주십시오.
- 지급된 SPD 페달 지침을 참고하십시오.
- **제 품을 장착할 때는 반드시 취급설명서 등에 제시하고 있는 지시를 준수해 주십시오.**
  또한 Shimano 순정부품을 사용할 것을 권장합니다.
  느슨하거나, 마모 또는 손상된 부품은 심각한 부상을 초래할 수 있습니다.
- 반드시 볼트를 고정하여 클릿을 고정하십시오.
  클릿을 불충분하게 고정하면 클릿이 깔창에서 회전할 수 있고 페달에서 분리되지 않을 수 있습니다.
- 구두밑창 주위의 접착이 떨어지지 않았는지 확인한 후에 주행해 주십시오.
- 설치, 조정, 정비 또는 작동 방법에 관한 의문점은 전문 자전거 판매처에 문의하도록 하십시오.
- 본 기술 서비스 지침서를 주의해서 읽고 추후 언제든 참조할 수 있도록 안전한 장소에 보관하십시오.

반드시 위의 경고사항을 주의깊게 읽고 따라주십시오.
위의 사항에 따르지 않을 경우 갑자기 슈즈가 페달과 분리되지 않을 수 있으며, 급작스런 사고로 인해 심각한 부상을 입을 수 있습니다.

사용상의 주의:

- 자신에게 가장 적합한 클리트 위치를 모르는 분은 구입하신 판매점에 상담해 주십시오.
- SPD 슈즈는 PD-7410/PD-6500/SPD-R/SPD-SL 페달에 사용할 수 없습니다.
- 슈즈가 수세성 모델인 경우, 슈즈 세탁 시 세탁기나 드라이어를 사용하지 마십시오.
- 그늘진 곳에서 슈즈를 건조시키는 것이 좋습니다. 슈즈를 강한 햇볕에 직접 노출하지 마십시오.
  드라이기 또는 유사한 도구로 열을 가하지 마십시오.
- SPD 슈즈를 50도 이상의 온도에 방치하지 마십시오. 열로 인해 슈즈가 뒤틀릴 수 있습니다.
- 부품의 정상적 사용으로 인한 자연적인 마모 또는 성능저하에 대한 보증은 제공하지 않습니다.

SI-0154A-000

SPD 슈즈

기술 서비스 지침

방수 시트를 포함한 슈즈의 경우, 클릿 부착 위치를 결정한 후 클릿을 부착하십시오. 그 다음 방수 시트를 깔창 아래에 놓으십시오. 클리트 너트가 내장되어 있는 슈즈는 클리트 너트 장착, 방수시트를 부착하는 작업은 필요 없습니다.

* 다른 나라 언어로 된 취급설명서는 **http://si.shimano.com** 에서 이용할 수 있습니다.

여기 나와 있는 스펙들은 개선을 위하여 통지없이 변경될수 있음을 양지하시기 바랍니다. (Korea)

SI-0154A-000-03

Generell sikkerhetsinformasjon

⚠ ADVARSEL

– For å unngå alvorlige personskader:

- Forstå hvordan låsemekanismen fungerer før du sykler.
- Før du sykler, sett en fot på bakken og øv deg på å feste og utløse fra pedalen flere ganger til du er vant med det.
- Øv deg på å sykle på en jevn bakke først.
- Før du begynner å sykle, skal du justere tilbakeholdet på pedalen slik du vil ha det.
  (Se justeringsinstruksjonene for pedalsettet.)
- Pass på at det ikke bygges opp gjørme, søl, eller fremmedlegemer på kontaktoverflaten mellom pedalen og klossen.
- Hvis du ikke holder både skoene og klossene i god stand, kan løsning og festing til pedalene komme til å bli uforutsigbar eller vanskelig, noe som kan føre til alvorlig personskade.
- Ettersom sandaltype sko ikke er utformet for å være tett rundt tå og hæl må du passe på å være ekstra forsiktig så du ikke blir skadet.
- SPD sko kan komme til å ikke gi tilstrekkelig feste for gange på våte og/eller glatte overflater. Vær ekstremt varsom når du går på slike overflater for å unngå alvorlig personskade.
- Velg sko med de rette størrelsene til føttene og pass på at du fester borrelåsfestene, spennefestene og /eller skosnøringene når du bruker skoene.
- Se instruksjonene som er levert med SPD-pedalene.
- **Få tak i og les serviceinstruksjonene nøye før du monterer delene.** Løse, utslitte eller skadede deler kan forårsake alvorlig skade på syklisten.
  Vi anbefaler på det sterkeste å bare bruke ekte Shimano reservedeler.
- Pass på at du fester boltene for montering av klossene. Utilstrekkelig festing av klossene kan føre til at de dreier rundt på sålen og kan forhindre dem fra å kunne frakobles.
- Kontroller at det ikke er limavflassing rundt sålene før du bruker dem.
- Hvis du har spørsmål som angår monteringsmetode, justering, vedlikehold eller bruk, kan du kontakte en profesjonell sykkelforhandler.
- Les disse tekniske serviceinstruksjonene nøye og oppbevar dem på et trygt sted for senere bruk.

PASS PÅ AT DU LESER OG FØLGER ADVARSLENE OVER NØYE.
HVIS DU IKKE FØLGER ADVARSLENE, VIL SKOENE KANSKJE IKKE LØSE UT AV PEDALENE NÅR DU ØNSKER, ELLER DE KAN KOMME TIL Å LØSNE UVENTET ELLER UTILSIKTET, OG DETTE KAN FØRE TIL ALVORLIG PERSONSKADE.

MERK:

- Hvis du ikke kjenner til den optimale klosseposisjonen, kontakt salgsavdelingen der du kjøpte produktet.
- SPD sko kan ikke brukes med PD-7410/PD-6500/SPD-R/SPD-SL pedaler.
- Hvis skoene dine er en modell som kan vaskes i vann, skal du ikke bruke en vaskemaskin eller tørketrommel når du skal vaske skoene.
- Tillat skoene å lufttørke i et skygget område. Utsett ikke skoene for sterkt, direkte sollys.
  Bruk ikke varme med en tørker eller lignende utstyr.
- La ikke SPD skoene utsettes for temperaturer over 50°C, ellers kan skoene bli vridd på grunn av varmen.
- Delene har ikke garanti mot naturlig slitasje eller skade som kommer fra vanlig bruk.

SI-0154A-000

SPD sko

Tekniske serviceinstruksjoner

Når det gjelder sko inkludert vanntette lag, fest klossene etter at du har vurdert hvor du skal feste dem. Plasser deretter de vanntette lagene under innleggssålene. For sko med integrerte klossemuttere er det unødvendig å feste klossemutterene eller det vanntette belegget.

* Serviceinstruksjoner på flere språk finnes på:
http://si.shimano.com

Merk: spesifikasjoner kan endres for forbedringer uten forvarsel. (Norwegian)

SI-0154A-000-03

Informacje ogólne dotyczące bezpieczeństwa

⚠ OSTRZEŻENIE

– Aby uniknąć poważnych urazów:

- Przed rozpoczęciem jazdy upewnić się co do rozumienia funkcjonowania mechanizmu blokującego.
- Przed jazdą na rowerze oprzeć się na jednej stopie oraz przećwiczyć wczepianie i wyczepianie pedału do momentu opanowania tej umiejętności.
- Na początku przećwiczyć jazdę na rowerze po równym terenie.
- Przed jazdą należy dostosować siłę zatrzymywania pedału do swoich upodobań
  (informacje na temat ustawiania pedału znajdują się w instrukcji regulacji roweru).
- Sprawdzić, czy nie doszło do nagromadzenia się błota, zanieczyszczeń lub obcych obiektów w obszarze pomiędzy pedałem a blokiem.
- Jeżeli nie utrzymujesz butów oraz bloków w dobrym stanie, wyczepianie i wkładanie obuwia w pedały może być nieprzewidywalne lub trudne, co może prowadzić do poważnych urazów.
- Ponieważ sandały nie zakrywają w pełni podbicia i pięty, należy zachować szczególną ostrożność, aby nie odnieść obrażeń.
- Buty SPD nie są przystosowane do chodzenia po mokrych ani śliskich powierzchniach. W takiej sytuacji należy zachować krańcową ostrożność w celu uniknięcia poważnych obrażeń.
- Należy wybrać buty dopasowane rozmiarem do stopy i zapiąć wszystkie zaczepy, sprzączki i/lub zaciągi po ich założeniu.
- Więcej informacji na ten temat znajduje się w instrukcji dołączonej do pedałów SPD.
- **Przed zamontowaniem części należy uważnie przeczytać niniejszą instrukcję.** Luźne, zużyte lub uszkodzone części mogą spowodować poważne obrażenia kierującego rowerem. Zalecamy stosowanie jedynie oryginalnych części zamiennych Shimano.
- Należy pamiętać, aby dobrze dokręcić śruby mocujące bloki. Niedostateczne mocowanie bloków może spowodować ich obracanie się na podeszwie oraz uniemożliwić ich demontaż.
- Przed użyciem sprawdź, czy z okolic zelówek nie odchodzi klej.
- Wszelkie pytania dotyczące sposobu montażu, regulacji, konserwacji lub obsługi prosimy kierować do profesjonalnego sprzedawcy rowerów.
- Należy dokładnie przeczytać niniejszą techniczną instrukcję serwisową i zachować ją na przyszłość.

NALEŻY PAMIĘTAĆ O DOKŁADNYM PRZECZYTANIU I PRZESTRZEGANIU POWYŻSZYCH OSTRZEŻEŃ.
JEŻELI ZALECENIA NIE BĘDĄ PRZESTRZEGANE, BUTY MOGĄ NIE WYCZEPIĆ SIĘ Z PEDAŁÓW, KIEDY TO KONIECZNE, LUB WYCZEPIĆ SIĘ NIEOCZEKIWANIE ALBO PRZYPADKOWO, CZEGO KONSEKWENCJĄ MOGĄ BYĆ POWAŻNE OBRAŻENIA.

UWAGA:

- Aby poznać optymalną pozycję bloku, należy skonsultować się ze sklepem, w którym ten produkt został zakupiony.
- Butów SPD nie można używać z pedałami PD-7410/PD-6500/SPD-R/SPD-SL.
- Jeśli Twoje buty to model, który można myć wodą, do mycia takich butów nie wolno używać pralki ani suszarki.
- Należy pozostawić buty do wyschnięcia w zacienionym miejscu. Nie wolno wystawiać butów na bezpośrednie działanie promieni słonecznych.
  Nie wolno ogrzewać ich za pomocą suszarki lub urządzenia o podobnym zastosowaniu.
- Wystawienie butów SPD na działanie temperatury powyżej 50°C może doprowadzić do ich odkształcenia się pod wpływem gorąca.
- Części nie są objęte gwarancją w zakresie normalnego zużycia lub pogorszenia działania wynikającego z normalnego użytkowania.

SI-0154A-000

Buty SPD

Techniczna instrukcja serwisowa

W przypadku butów z impregnatem wodoodpornym należy go umieścić pod wkładkami po podjęciu decyzji, gdzie zamocować bloki. W przypadku zintegrowanych nakładek bloku nie trzeba mocować nakładek bloku lub impregnatu.

* Instrukcje serwisowe w innych językach są dostępne na stronie:
http://si.shimano.com

Uwaga: w razie wprowadzenia ulepszeń dane techniczne mogą ulec zmianie bez powiadomienia. (Polish)

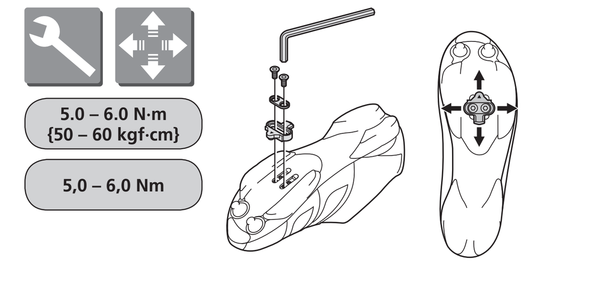

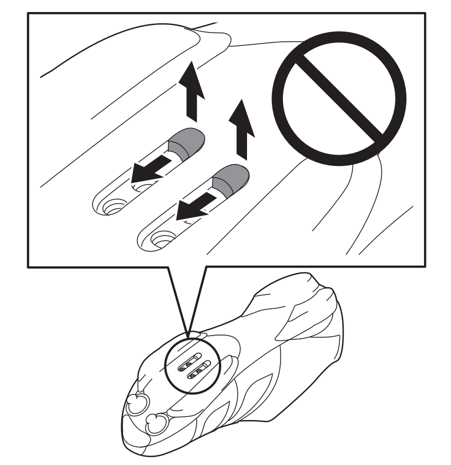

* 请注意，不可移动或去掉垫片。
(某些型号没有垫片。)
* 스페이서는 움직이거나 분리할 수 없습니다.
(일부 모델은 스페이서 미포함.)
* Merk at avstandsstykket ikke kan flyttes eller demonteres.
(Ikke alle modeller har avstandsstykke.)
* Uwaga: podkładki dystansowej nie można przesunąć ani zdjąć.
(Niektóre modele nie zostały wyposażone w podkładki dystansowe).

< 绑带式 >
< 루프훅 퍼스너 타입 >
< Borrelåsfestetype >
< Zaczepy i zaciągi >

< 扣环和扣带式 >
< 버클&스트랩 타입 >
< Spennefestetype >
< Sprzączka i pasek >

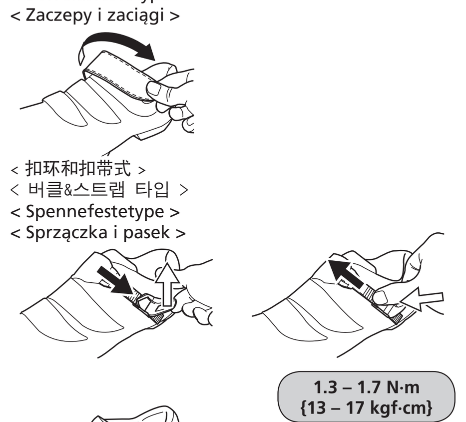

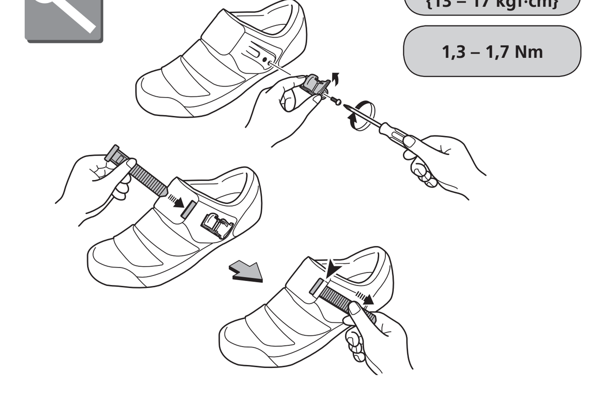

SI-0154A-000-05

Информације за општу безбедност

⚠ УПОЗОРЕЊЕ

– Да бисте избегли озбиљне повреде:

- Пре вожње проучите како функционише механизам закључавања.
- Пре вожње поставите једно стопало на земљу и вежбајте активирање на педалу и отпуштање са педале онолико пута колико вам је потребно да се навикнете.
- Прво вежбајте вожњу на равној површини.
- Пре вожње прилагодите затегнутост педале на жељени ниво. (Погледајте упутства за подешавање педала.)
- Водите рачуна да се блато, прљавштина и страна тела не задржавају на месту споја педале и стеге.
- Ако не одржавате патике и стеге у добром стању, отпуштање и активирање на педалама може да постане неочекивано или тешко што може довести до теške повреде.
- Пошто сандале нису осмишљене да у потпуности затворе пету и прсте, будите додатно опрезни како се не бисте повредили.
- SPD патике можда не обезбеђују довољни притисак за ходање по влажним и/или равним површинама. Посебно водите рачуна када ходате по таквим површинама како бисте избегли озбиљне повреде.
- Изаберите одговарајућу величину патика и обавезно притегните копче са чичак траком, копче и/или пертле.
- Погледајте упутства обезбеђена са SPD педалама.
- **Пре монтирања делова набавите и прочитајте упутства за сервисирање.** Олабављени, похабани или оштећени делови могу да доведу до озбиљне повреде возача. Препоручујемо коришћење само оригиналних Shimano резервних делова.
- Обавезно причврстите завртње за фиксирање стега. Уколико су стеге недовољно фиксиране, могу да почну да се окрећу на ђону што може да онемогући да се одвоје.
- Пре употребе проверите да се лепак не љушти око уложака.
- Уколико имате питања у вези са начином монтирања, подешавањем, одржавањем или функционисањем обратите се професионалном продавцу бицикала.
- Пажљиво прочитајте техничка упутства и чувајте их на безбедном месту због каснијег коришћења.

ОБАВЕЗНО ПРОЧИТАЈТЕ И ПОШТУЈТЕ ГОРЕНАВЕДЕНА УПОЗОРЕЊА.
АКО НЕ ПОШТУЈЕТЕ УПОЗОРЕЊА, ПАТИКЕ МОЖДА НЕЋЕ СПАСТИ СА ПЕДАЛА КАДА ТО ЖЕЛИТЕ ИЛИ ЋЕ СПАСТИ НЕОЧЕКИВАНО ИЛИ СЛУЧАЈНО ШТО МОЖЕ ДОВЕСТИ ДО ОЗБИЉНЕ ПОВРЕДЕ.

НАПОМЕНА:

- Ако не знате који вам положај стега највише одговара, посаветујте се у продавници где сте купили овај производ.
- SPD патике не могу да се користе са PD-7410/PD-6500/SPD-R/SPD-SL педалама.
- Ако ваше патике могу да се перу у води, не користите машину за веш или сушење када их перете.
- Патике сушите на ваздуху на тамном месту. Не излажите патике директној сунчевој светлости. Не сушите сандале у машини за сушење или сличним апаратом.
- Не остављајте SPD патике на температури од 50°C или вишој јер топлота може да искриви патике.
- Не даје се гаранција да се делови неће у нормалној мери похабати и оштетити услед нормалне употребе.

SI-0154A-000

SPD патике

Техничка упутства за сервисирање

За патике са водоотпорним поставом, причврстите стеге након што одлучите где желите да их причврстите. Затим ставите водоотпорну поставу испод унутрашњих уложака у патикама. За патике са интегрисаним навртkама за стеге, није потребно причвршћивати навртке стега или водоотпорне поставе.

* Упутства за сервисирање на другим језицима доступна су на адреси: **http://si.shimano.com**

Напомена: спецификације се могу изменити због побољшања без претходног обавештења. (Serbian)

SI-0154A-000-03

Genel Güvenlik Bilgileri

⚠ UYARI

– Ciddi yaralanmalara meydan vermemek için:

- Bisikleti sürmeden önce kilit mekanizmasının nasıl çalıştığını öğrenin.
- Bisiklete binmeden önce, bir ayağınızı yere koyun ve alışıncaya kadar birkaç defa pedaldan kavrama ve ayırma alıştırması yapın.
- İlk önce düzgün zeminde alıştırma yapın.
- Sürmeden önce, pedalın tutuş kuvvetini tercihinize göre ayarlayın. (Pedal seti için ayar talimatlarına bakın.)
- Pedal-kilit arayüz bölgesinde çamur, kir ve yabancı nesneler birikmediğinden emin olun.
- Eğer ayakkabılarınızı ve kilitleri iyi durumda tutmazsanız, pedalların kavranması ve pedallardan ayrılma hareketleri kestirilemez veya güç bir hale gelerek ciddi yaralanmaya neden olabilir.
- Sandalet tipi ayakkabılar ayak tarağını ve topuğu tamamen kapatacak şekilde tasarlanmamıştır; bu nedenle yaralanmamak için çok dikkatli olun.
- SPD ayakkabıları, ıslak ve/veya düzgün yüzeylerde yürürken yeterli tutuş sağlamayabilir. Bu tür yollarda yürürken ciddi yaralanmadan kaçınmak için son derece dikkatli olun.
- Ayaklarınız için doğru ölçülü ayakkabılar seçin ve giyerken ilmik ve kancalı bağlantı elemanlarını, tokaları ve/veya ayakkabı bağcıklarını bağlamayı unutmayın.
- SPD pedallarınızla birlikte verilen talimatlara bakın.
- **Parçaları monte etmeden önce servis talimatını dikkatli bir şekilde okuyun.** Gevşek, aşınmış veya hasar görmüş parçalar sürücünün ciddi şekilde yaralanmasına neden olabilir. Sadece orijinal Shimano yedek parçalarını kullanmanızı şiddetle tavsiye ederiz.
- Civataları sıkarak kilitleri emniyete alın. Kilitlerin yeterince sıkı tespit edilmemesi taban üzerinde dönmelerine neden olabilir veya ayrılmalarını engelleyebilir.
- Ayakkabı tabanlarını kullanmadan önce, tabanların çevresini kontrol ederek yapıştırıcı soyulmasi olmadığından emin olun.
- Montaj, ayarlama, bakım ve kullanımla ilgili herhangi bir sorunuz varsa, lütfen profesyonel bisiklet satıcınıza danışın.
- Bu Teknik Servis Talimatını dikkatli bir şekilde okuyun ve daha sonra başvurmak üzere güvenli bir yerde muhafaza edin.

YUKARIDAKİ UYARILARI DİKKATLİ BİR ŞEKİLDE OKUYUN VE BU UYARILARA UYUN. BU UYARILARA UYULMAMASI HALİNDE, AYAKKABILARI İSTEDİĞİNİZ ZAMAN PEDALLARDAN AYIRAMAYABİLİRSİNİZ VEYA AYAKKABILAR BEKLENMEDİK VEYA İSTENMEYEN ŞEKİLDE PEDALLARDAN AYRILARAK CİDDİ YARALANMAYA NEDEN OLABİLİR.

NOT:

- Eğer en iyi kilit konumunu bilmiyorsanız, ürünü satın aldığınız mağazaya danışın.
- SPD ayakkabıları PD-7410/PD-6500/SPD-R/SPD-SL pedallarla kullanılamaz.
- Eğer ayakkabınız suda yıkanabilir bir model ise, ayakkabıları yıkamak için çamaşır makinesi veya kurutma makinesi kullanmayın.
- Ayakkabılarınızı gölgeli bir yerde kurumaya bırakın. Ayakkabılarınızı güçlü güneş ışığına maruz bırakmayın. Kurutucu veya benzeri bir aletle ısı uygulamayın.
- SPD ayakkabıları 50°C veya daha yüksek sıcaklıklara maruz bırakmayın; aksi takdirde ayakkabılar ısı etkisiyle deforme olabilir.
- Parçalar doğal aşınmaya ve normal kullanımdan kaynaklanan bozulmaya karşı garantili değildir.

SI-0154A-000

SPD Ayakkabılar

Teknik Servis Talimatı

Su geçirmez astarlar içeren ayakkabılar için, kilitleri bunları nereye takacağınıza karar verdikten sonra takın. Daha sonra su geçirmez astarları iç tabanların altına yerleştirin. Entegre kilit somunlarına sahip ayakkabılar için, kilit somunlarının ve su geçirmez astarların takılması gerekmez.

* Diğer dillerde servis talimatı için, bkz: **http://si.shimano.com**

Lütfen dikkat: teknik özelliklerde önceden haber verilmeden değişiklik yapılabilir. (Turkish)

SI-0154A-000-05

Обща информация за безопасност

⚠ ПРЕДУПРЕЖДЕНИЕ

– За да избегнете сериозни наранявания:

- Разберете как работи блокиращия механизъм преди да започнете да карате велосипеда.
- Преди каране, поставете единия си крак на земята и упражнявайте зацепване и разцепване от педала докато свикнете.
- Упражнявайте карането първо на гладка земя.
- Преди каране, настройте силата на задържане на педала както Ви харесва. (Вижте инструкциите за настройка за педалите.)
- Уверете се, че кал, замърсяване и предмети не са навлезли в областта между педала и зацепката.
- Ако не поддържате обувките и зацепките си в добро състояние, зацепването и освобождаването на педалите може да стане непредсказуемо или трудно, което може да доведе до нараняване.
- Тъй като обувките тип сандал не са проектирани, така че напълно да обгръщат горната част на извивката на ходилото и петата, внимавайте, за да не се нараните.
- Обувки SPD може да не поддържат адекватно зацепване за разходки на влажни и/или гладки повърхности. Обръщайте голямо внимание, когато се разхождате по такива повърхности, за да се избегне сериозно нараняване.
- Изберете обувки с точен размер за Вашите крака и се уверете, че сте затегнали кукичките и ушите им, катарамите и/или връзките, когато носите обувките.
- Вижте инструкциите, предоставени с вашите педали SPD.
- **Вземете и прочетете сервизните инструкции внимателно преди да монтирате части.** Разхлабени, износени или повредени части могат да станат причина за сериозно нараняване на колоездача. Силно препоръчваме да се използват само оригинални резервни части Shimano.
- Уверете се, че сте закрепили болтовете за фиксиране на шиповете. Недостатъчното закрепване на шиповете може да причини въртенето им от самосебе си и да предотврати зацепването им.
- Уверете се, че няма обелване на адхезив около подметките преди да ги използвате.
- Ако имате някакви въпроси по отношение на методите на монтаж, реглаж, поддръжка или работа, моля свържете се с професионален велосипеден дилър.
- Прочетете внимателно тези технически сервизни инструкции и ги запазете за последващи справки.

ПРОЧЕТЕТЕ ГОРНОТО ПРЕДУПРЕЖДЕНИЕ ВНИМАТЕЛНО. АКО ПРЕДУПРЕЖДЕНИЯТА НЕ СЕ СЛЕДВАТ, ВАШИТЕ ОБУВКИ МОЖЕ ДА НЕ ИЗЛЯЗАТ ОТ ПЕДАЛИТЕ, КОГАТО СЕ ОПИТВАТЕ ДА НАПРАВИТЕ ТОВА ИЛИ ДА ИЗЛЯЗАТ НЕОЧАКВАНО ИЛИ ВНЕЗАПНО, А ТОВА МОЖЕ ДА ДОВЕДЕ ДО НАРАНЯВАНЕ.

БЕЛЕЖКА:

- Ако не знаете оптималната позиция на зацепка, консултирайте се с магазина от който сте закупили този продукт.
- Обувките SPD не могат да се използват с педали PD-7410/PD-6500/SPD-R/SPD-SL.
- Ако вашите обувки са модел, който може да се пере с вода, не използвайте перална машина или сушилня при прането на обувките.
- Оставете вашите обувки да се изсушат на въздух в сенчести места. Не оставяйте вашите обувки на въздействието на пряка слънчева светлина. Не прилагайте топлина със сешоар или подобен уред.
- Не оставяйте обувките SPD, изложени на температура 50°C или по-висока, в противен случай обувките може да се изкривят от топлината.
- Частите не са гарантирани срещу износване и разваляне, породени от нормална употреба.

SI-0154A-000

Обувки SPD

Технически сервизни инструкции

За обувки, включващи водонепроницаеми слоеве, поставете клиновете след като решите къде да ги поставите. След това поставете водонепроницаемите слоеве под стелките. За обувки, с включени гайки на зацепките, е необходимо да се поставят гайките на зацепките или водонепроницаемите слоеве.

* Сервизни инструкции на други езици са налични на: **http://si.shimano.com**

Моля обърнете внимание: спецификациите могат да бъдат променяни без предизвестие с цел подобрения. (Bulgarian)

SI-0154A-000-05

Opće sigurnosne informacije

⚠ OPREZ

– Kako biste izbjegli ozbiljne povrede:

- Upoznajte način rada mehanizma prihvata na pedalama prije vožnje bicikla.
- Prije vožnje bicikla, oslonjeni o tlo jednom nogom, praktično uvježbajte ukopčavanje i iskopčavanje pedale.
- Vožnjom po ravnoj podlozi steknite sigurnost.
- Prema Vašem afinitetu podesite prihvatnu silu prije vožnje. (Slijedite smjernice servisnih uputa za podešavanje pedala.)
- Provjerite da blato, nečistoće i strani predmeti nisu ispunili područje prihvata pedale i SPD pločice.
- Ukoliko ne održavate vaše cipele i SPD pločice u dobrom stanju, ukapčanje i iskapčanje pedala može postati nepredvidivo ili otežano što može rezultirati ozbiljnim ozljedama.
- Budući da izvedba cipele u obliku sandale u potpunosti na pridržava svod i petu stopala, potreban je dodatni oprez kako bi se izbjegle ozljede.
- SPD cipele možda neće pružiti dovoljnu trakciju pri hodanju po glatkoj i/ili vlažnoj podlozi. Zato budite posebno oprezni pri hodanju po takvim podlogama kako bi izbjegli ozbiljne ozljede.
- Izaberite pravu veličinu cipela za Vaša stopala i kod korištenja dobro učvrstite sve vezice.
- Slijedite smjernice navedene u uputama priloženim Vašim SPD pedalama.
- **Pribavite i pažljivo pročitajte servisne upute prije montaže dijelova.** Slabo učvršćeni, istrošeni ili oštećeni dijelovi mogu uzrokovati ozbiljne ozljede vozača bicikla. Preporučujemo da koristite isključivo originalne Shimano rezervne dijelove.
- Provjerite da li su vijci kojima je učvršćena SPD pločica ispravno zategnuti. Nedostatna zategnutost SPD pločica može uzrokovati njihovo zakretanje na potplatu. Uslijed toga može izostati iskapčanje SPD pločica iz pedala.
- Prije korištenja provjerite da u području potplata nema površinskih naslaga ljepila.
- Za sva pitanja vezana za montažu, podešavanje, održavanje ili djelovanje komponenata, molimo Vas obratite se specijaliziranom trgovcu biciklima.
- Pažljivo pročitajte ove servisne upute i pohranite ih na sigurno za naknadno korištenje.

PAŽLJIVO PROČITAJTE I PRIDRŽAVAJTE SE NAVEDENIH UPOZORENJA.
NEPRIDRŽAVANJE UPOZORENJA MOŽE IZAZVATI DA SE VAŠE CIPELE MOŽDA NEĆE ISKOPČATI U ŽELJENOM TRENUTKU ILI ĆE SE NEPREDVIDIVO ILI SLUČAJNO ISKOPČATI ŠTO ĆE REZULTIRATI OZBILJNIM OZLJEDAMA.

NAPOMENA:

- Posavjetujte se s trgovcem kod kojeg ste kupili cipele ako niste u mogućnosti odrediti optimalni položaj SPD pločice.
- SPD cipele ne mogu se koristiti sa PD-7410/PD-6500/SPD-R/SPD-SL pedalama.
- Iako je Vaš model cipela predviđen za čišćenje vodom, nemojte koristiti ni stroj za pranje rublja niti sušilicu za rublje.
- Cipele sušite na zasjenjenom i dobro provjetrenom mjestu. Ne izlažite cipele direktnom sunčevom svjetlu. Ne primjenjujte izvore topline, poput sušila i sličnih uređaja.
- Izlaganje SPD cipela temperaturama višim od 50°C može izazvati njihovo deformiranje.
- Jamstvo na dijelove ne obuhvaća trošenje i oštećenja uslijed normalne uporabe.

SI-0154A-000

SPD cipele

Servisne upute

Uz cipele isporučene su vodootporne naljepnice. Nakon što odredite položaj i montirate SPD pločice, naljepite vodonepropusne naljepnice ispod uloška. Za cipele s integriranom pločastom maticom nije potrebno montirati pločaste matice niti lijepiti vodonepropusne naljepnice.

* Servisne upute na drugim jezicima dostupne su na: **http://si.shimano.com**

Opaska: Zbog unaprjeđenja specifikacije se mogu mijenjati bez prethodne najave. (Croatian)

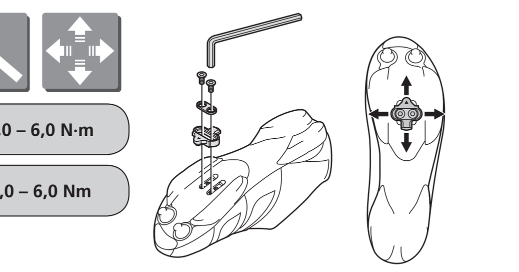

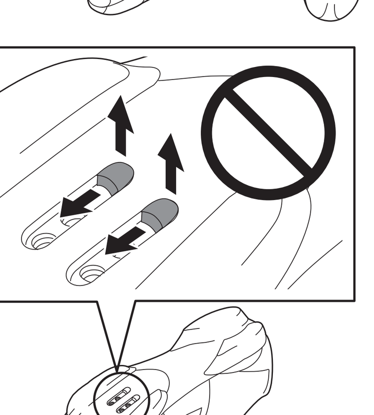

* Имајте на уму да одстојник не може да се премести или уклони. (Неки модели немају одстојник.)
* Lütfen, ara parçasının hareket ettirilemeyeceğine veya çıkarılamayacağına dikkat ediniz. (Bazı modellerde ara parçası yoktur.)
* Моля, обърнете внимание, че сепараторът не може да бъде преместван или отстраняван. (При някои модели няма сепаратор.)
* Podložne pločice ne mogu se ukloniti. (Uz neke modele se ne isporučuju podložne pločice.)

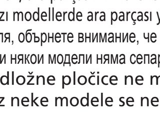

< Копче са чичак траком >
< İlmik ve kancalı bağlantı elemanlarının tipi >
< Тип кукички и уши >
< Izvedba sa čičak trakom >

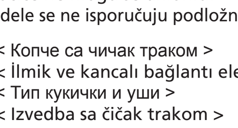

< Копче и пертле >
< Toka ve kayış tipi >
< Тип катарама & каишка >
< Izvedba sa zatezačem >

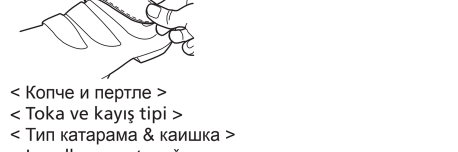

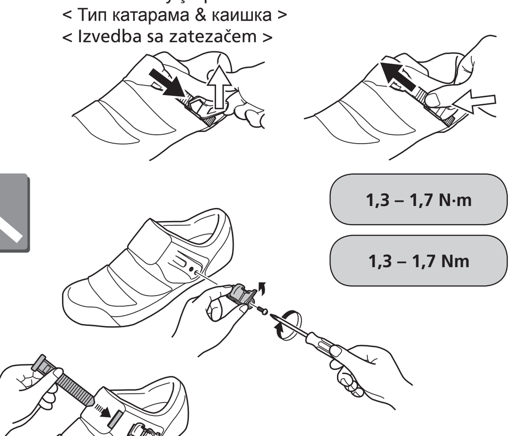

SI-0154A-000-02

Základní bezpečnostní pokyny

⚠ VAROVÁNÍ

– Prevence nebezpečí nehody:

- Nejprve se seznamte s funkcí upínacího mechanismu.
- Před jízdou se postavte jednou nohou na zem a mnohokrát vyzkoušejte zacvaknutí a uvolnění do a z pedálu až do získání jistoty.
- Jízdu nacvičujte nejdříve na rovině.
- Před používáním nastavte předpětí mechanismu pedálu podle osobních potřeb. (Postupujte podle pokynů pro nastavení pedálů.)
- Ujistěte se, že v zámku pedálu neulpívají žádné nečistoty.
- Pokud budete zanedbávat stav zarážek a zámků pedálů, upínání a uvolňování obuvi se může stát nepředvídatelné, nebo obtížné a může způsobit vážné zranění.
- Sandálové provedení obuvi plně nechrání oblast nártu a paty. Při jejím používání dbejte, aby z tohoto důvodu nedošlo ke zranění.
- SPD obuv nemusí zajišťovat odpovídající záběr při chůzi na mokrých nebo hladkých površích. Zvýšenou opatrností při chůzi na těchto površích snížíte nebezpečí vážného zranění.
- Zvolte vhodnou velikost obuvi a při používání nezapomeňte dotáhnout uzavírací pásky, přezky a/nebo tkaničky.
- Seznamte se s pokyny dodávanými s SPD obuví.
- **Před montáží komponentů si vyhledejte a pozorně přečtěte servisní pokyny.** Uvolněné, opotřebované, nebo poškozené součástky mohou zapříčinit vážné poranění jezdce. Důrazně doporučujeme používat výhradně originální náhradní díly Shimano.
- Ujistěte se, že jsou dotažené šrouby, upevňující zarážky. Při nedostatečném upevnění zarážek může dojít k jejich pootočení na podešvi což může znemožnit uvolnění obuvi.
- Před použitím vložek zkontrolujte, zda na nich nejsou zbytky lepidla a případně jej odstraňte.
- Se všemi dotazy na způsob montáže, používání a údržby se obracejte na specializované cyklistické prodejce.
- Tyto technické a servisní pokyny čtěte pozorně a uchovejte je na bezpečném místě pro budoucí potřebu.

VEŠKERÁ VÝŠE UVEDENÁ UPOZORNĚNÍ POZORNĚ ČTĚTE A DŮSLEDNĚ DODRŽUJTE.
PŘI NEDODRŽENÍ UVEDENÝCH POKYNŮ SE NEMUSÍ PODAŘIT UVOLNIT OBUV Z PEDÁLŮ VŠAS, NEBO NAOPAK MŮŽE DOJÍT K NEČEKANÉMU SAMOVOLNÉMU UVOLNĚNÍ A MŮŽE DOJÍT K VÁŽNÉMU ZRANĚNÍ.

POZNÁMKA:

- Pokud neznáte optimální polohu zarážek, poraďte se se svým cykloprodejcem.
- SPD obuv nelze použít s pedály PD-7410/PD-6500/SPD-R/SPD-SL.
- Pokud provedení obuvi umožňuje čistění vodou, nepoužívejte k tomu automatickou pračku ani sušičku.
- Obuv vysoušejte na vzduchu ve stíněném prostoru. Nevystavujte ji intenzivnímu přímému slunečnímu svitu. Nepoužívejte vysoušeče a podobné pomůcky.
- SPD obuv nevystavujte teplotám nad 50°C - mohlo by dojít k deformaci obuvi.
- Záruka se u těchto součástí nevztahuje na opotřebení a zhoršení vlastností způsobené běžným používáním.

SI-0154A-000

SPD obuv

Technické a servisní pokyny

U obuvi obsahující vodotěsné nálepky upevněte zarážky do zvolené polohy a místo upevnění pod stélkami přelepte nálepkami. U obuvi s integrovaným upínacím plátem není nalepení vodotěsných nálepek potřeba.

* Servisní pokyny v dalších jazykových verzích jsou dostupné na: **http://si.shimano.com**

Upozornění: dalším vývojem může dojít ke změně specifikací bez upozornění. (Czech)

SI-0154A-000-04

Üldine ohutusinfo

⚠ HOIATUS

– Tõsiste vigastuste vältimiseks:

- Enne sõitmist õpi tundma lukustussüsteemi töötamispõhimõtteid.
- Enne sõitmist aseta üks jalg maapinnale ja harjuta pedaalile kinnitamist ja eemaldamist mitmeid kordi, kuni oled sellega harjunud.
- Harjuta esmalt sõitmist tasasel pinnal.
- Enne sõitmist reguleeri pedaali kinnitusjõudu vastavalt oma soovidele. (Vaata pedaalikomplekti reguleerimisjuhendeid.)
- Veendu, et muda, mustus ja võõrobjektid ei koguneks pedaali klambri kontaktpinnale.
- Kui sa ei hoia oma jalanõusid ja klambreid heas seisukorras, võib pedaalidelt vabastamine ja kinnitamine muutuda ettearvamatuks või keeruliseks, mis võib viia mitmete vigastusteni.
- Kuna sandaalitüüpi jalanõud ei kata täielikult jalaselga ja kanda, ole vigastuste vältimiseks iseäranis ettevaatlik.
- SPD jalanõud ei pruugi pakkuda piisavat haakumist märgadel ja/või siledatel pindadel kõndides. Tõsiste vigastuste vältimiseks ole sellistel pindadel kõndides ettevaatlik.
- Vali oma jalgadele õige suurusega jalanõud ja kinnita kindlasti kasutamise ajaks takjaskinnitused, pandlad ja/või paelad.
- Vaata SPD pedaalidega kaasasolevaid juhendeid.
- **Enne lisaseadmete kinnitamist loe põhjalikult ja saa aru hooldusjuhenditest.** Lahtised, kulunud või kahjustunud osad võivad põhjustada sõitjale tõsiseid vigastusi. Me soovitame tungivalt kasutada üksnes ehtsaid Shimano varuosasid.
- Klambrite fikseerimiseks kinnita kindlasti poldid. Klambrite ebapiisav kinnitus võib põhjustada nende tallal pöörlemist ja takistada nende vabastamist.
- Enne kasutamist kontrolli, et taldade ümber ei toimuks liimaine mahakoorumist.
- Kui sul on küsimusi paigaldamise, reguleerimise, hoolduse või kasutamise meetodite kohta, pöördu nendega professionaalse jalgratta müüja poole.
- Loe neid tehnilise hoolduse juhiseid põhjalikult ning hoia edasipidiseks kasutamiseks kindlas kohas.

JÄLGI, ET LOEKSID JA JÄRGIKSID ÜLALTOODUD HOIATUSI PÕHJALIKULT:
KUI HOIATUSI EI JÄRGITA, VÕIVAD JALANÕUD TULLA PEDAALIDELT LAHTI SIIS, KUI SA SEDA EI SOOVI, VÕI NAD VÕIVAD TULLA LAHTI OOTAMATULT VÕI SOOVIMATULT NING PÕHJUSTADA MITMEID VIGASTUSI.

PANE TÄHELE:

- Kui sa ei tea oma klambrite optimaalset asendit, küsi abi toote ostukohast.
- SPD jalanõusid ei saa kasutada koos PD-7410/PD-6500/SPD-R/SPD-SL pedaalidega.
- Kui jalanõud on vees pestavad, ära kasuta jalanõude pesemisel pesumasinat ega kuivatit.
- Lase jalanõudel kuivada õhu käes varjulises kohas. Ära aseta jalanõusid otse tugeva päikesevalguse kätte. Ära rakenda neil kuumust fööni või muu sarnase seadmega.
- Ära jäta SPD jalanõusid 50°C või kõrgema temperatuuri kätte, sest jalanõud võivad kuumuse tõttu vääranduda.
- Detailid ei ole kaitstud loomuliku kulumise või tavapärase kasutamise tõttu halvemaks muutumise eest.

SI-0154A-000

SPD jalanõud

Tehnilise hoolduse juhised

Veekindlate vahelehtedega jalanõude puhul kinnita klambrid pärast seda, kui oled määranud nende kinnituskoha. Seejärel paigalda veekindlad vahelehed sisetaldade alla. Integreeritud klambri mutritega jalanõude puhul on ei ole klambri mutrite või veekindla vahelehe paigaldamine vajalik.

* Teistes keeltes olevad hooldusjuhendid on saadaval veebilehel: **http://si.shimano.com**

Pane tähele: spetsifikatsioonid võivad arenduse jooksul ilma ette teatamata muutuda. (Estonian)

SI-0154A-000-02

Általános biztonsági ismeretek

⚠ VIGYÁZAT!

– A komoly balesetek elkerülése érdekében:

- Kerékpározás előtt ismerkedjünk meg a zárszerkezet működésével.
- Kerékpározás előtt egyik lábunkat a földön tartva gyakoroljuk a pedálba való belépést, illetve kioldást, amíg hozzá nem szokunk.
- Először sima terepen gyakoroljuk a kerékpározást.
- Kerékpározás előtt állítsuk be a pedálon a számunkra legkényelmesebb rugófeszességet. (Tanulmányozzuk a pedálkészlet beállítását a szerelési útmutatóban.)
- Győződjünk meg róla, hogy a pedál és a stopli érintkezési felületén nem rakódott le sár, por vagy egyéb szennyeződés.
- Ha nem figyelünk a cipő és a stopli állapotára, tisztaságára, a belépés és a kioldás folyamata megnehezülhet, lassabbá, kiszámíthatatlanabbá válhat, ami komoly baleset forrása is lehet.
- Mivel a szandál típusú cipőt nem úgy alakították ki, hogy teljesen borítsa a lábfej elejét és a sarkat, ezért különösen ügyeljünk, nehogy megsérüljünk.
- Az SPD cipők tapadása túrázásnál, illetve nedves és/vagy sima felületen esetleg nem megfelelő. Különös figyeljünk, ha ilyen terepen járunk bennük a súlyos sérülések elkerülése érdekében.
- A lábméretünknek megfelelő cipőt válasszunk, használatkor pedig jól rögzítsük a tépőzárakat, kapcsokat és /vagy a cipőfűzőt.
- Tanulmányozzuk az SPD pedálkészlet szerelési útmutatóját.
- **Az alkatrész felszerelése előtt szerezzük be, illetve tanulmányozzuk a használati útmutatót.** Kilazult, kopott vagy sérült alkatrészek komoly balesetet okozhatnak. Nyomatékosan ajánljuk pótalkatrészként kizárólag az eredeti Shimano termék használatát.
- Feltétlenül szorítsuk meg a csavarokat a stoplik rögzítéséhez. A stoplik nem megfelelő rögzítés esetén elfordulhatnak a talpban, és nem tudnak kioldani.
- Használat előtt ellenőrizzük, hogy nem válik-e le a ragasztó a talprész körül.
- A felszereléssel, beállítással, karbantartással vagy üzemeltetéssel kapcsolatos kérdéseivel forduljon kerékpár-kereskedőjének szakszervizéhez.
- Tanulmányozzuk a mellékelt használati útmutatókat, és őrizzük meg később végzendő karbantartásokhoz.

MINDENKÉPPEN OLVASSUK EL, ÉS TARTSUK BE A FIGYELMEZTETÉSBEN FOGLALTAKAT.
HA A FIGYELMEZTETÉSEKET NEM TARTJUK BE, CIPŐNK A KÍVÁNT PILLANATBAN ESETLEG NEM FOG KIOLDANI A PEDÁLBÓL, VAGY OLYAN ESETBEN IS KIOLD, AMIKOR EZT NEM AKARJUK. MINDKÉT ESET KOMOLY BALESETHEZ VEZETHET.

MEGJEGYZÉS:

- Ha nem ismerjük a számunkra optimális stopli elhelyezést, kérjünk tanácsot abban az üzletben, ahol a terméket vásároltuk.
- Az SPD cipők nem használhatók PD-7410/PD-6500/SPD-R/SPD-SL pedálokkal.
- Ha cipőnk vízzel mosható típus, mosásához ne használjunk mosó-, illetve szárítógépet.
- Árnyékos helyen, szabad levegőn szárítsuk. Ne tegyük ki erős, közvetlen napfénynek. Ne tegyük ki hőhatásnak szárítógépben vagy más készülékben.
- Az SPD cipőket ne tegyük ki 50°C vagy annál magasabb hőmérsékletnek, mert a cipők a hőtől elvetemednek.
- Az alkatrészek jótállása nem vonatkozik a szokásos használat során fellépő kopásra.

SI-0154A-000

SPD cipők

Szerelési útmutató

Vízálló lapot tartalmazó cipők esetén erősítse fel a stoplikat, miután eldöntötte, hogy a talp melyik részére kívánja erősíteni azokat. Ezt követően helyezze a vízálló lapokat a talpbetét alá. A beépített stoplicsavarral ellátott cipőknél nincs szükség a stoplicsavar vagy a vízálló lap felszerelésére.

* A szerelési útmutatók más nyelveken is elérhetők a következő címen: **http://si.shimano.com**

Megjegyzés: a műszaki adatok külön értesítés nélküli megváltoztatásának jogát fenntartjuk! (Hungarian)

SI-0154A-000-04

Vispārēji drošības noteikumi

⚠ BRĪDINĀJUMS

– Lai izvairītos no nopietnām traumām:

- Pirms braukšanas uzsākšanas izprotiet fiksācijas mehānisma darbību.
- Pirms braukšanas novietojiet vienu kāju uz zemes un vairākas reizes pamēģiniet fiksēt uz pedāļa un noņemt no pedāļa, līdz esat pie tā pieradis.
- Vispirms trenējieties braukt pa līdzenu virsmu.
- Pirms braukšanas noregulējiet pedāļu noturēšanas spēku pēc vēlēšanās. (Skatieties pedāļu komplekta regulēšanas instrukcijās.)
- Nodrošiniet, lai pedāļu un velokurpju radžu saskares zonā nesakrājas dubļi, netīrumi un svešķermeņi.
- Ja nerūpēsieties par kurpju un radžu uzturēšanu labā stāvoklī, tad pedāļu atlaišana un izmantošana var kļūt neparedzama vai grūta, un rezultātā tas var radīt nopietnu traumu.
- Tā kā sandaļu tipa kurpes nav paredzētas pilnīgai pēdas pacēluma un papēža nosegšanai, tad pievērsiet īpašu uzmanību tam, lai negūtu traumu.
- SPD kurpes var nenodrošināt pietiekamu saķeri, staigājot pa slapjām un/vai gludām virsmām. Lai izvairītos no nopietnas traumas, staigājiet pa šādām virsmām ļoti piesardzīgi.
- Izvēlieties savam kājas izmēram atbilstoša lieluma kurpes, un, tās valkājot, vienmēr kārtīgi aizveriet, aizāķējiet stiprinājumus, aizveriet sprādzes un/vai aizsieniet šņores.
- Skatieties ar SPD pedāļiem kopā piegādātajās instrukcijās.
- **Pirms sastāvdaļu uzstādīšanas saņemiet un uzmanīgi izlasiet apkalpošanas instrukcijas.** Vaļīgas, nodilušas vai bojātas detaļas var kļūt par cēloni velosipēdista nopietnam ievainojumam. Mēs jums iesakām izmantot tikai oriģinālās Shimano rezerves daļas.
- Neaizmirstiet pievilkt radžu stiprinājuma skrūves. Nepietiekami pievilktas radzes var griezties uz zoles, un tas var traucēt to atbrīvošanu.
- Pirms to izmantošanas pārliecinieties, vai apkārt zolēm nav redzama atlobījusies līmes kārta.
- Ja jums rodas jautājumi par uzstādīšanu, noregulēšanu, apkopi vai izmantošanu, lūdzu, sazinieties ar profesionālu velosipēdu izplatītāju.
- Uzmanīgi izlasiet šo Tehniskās apkalpošanas instrukciju un glabājiet to ērti pieejamā vietā, lai varētu tajā ieskatīties arī vēlāk.

NOTEIKTI IZLASIET UN IEVĒROJIET AUGSTĀK DOTOS BRĪDINĀJUMUS.
JA ŠIE BRĪDINĀJUMI NETIKS IEVĒROTI, JŪSU KURPES VAR NENOSLĪDĒT NO PEDĀĻIEM, KAD TO VĒLĒSIETIES, VAI ARĪ TĀS VAR NOSLĪDĒT NO PEDĀĻIEM NEGAIDĪTI VAI NEJAUŠI, UN REZULTĀTĀ RADĪT NOPIETNU TRAUMU.

PIEZĪME.

- Ja nezināt, kāda ir jums optimālā velokurpju radžu pozīcija, konsultējieties veikalā, kurā iegādājāties šo produktu.
- SPD kurpes nevar izmantot ar PD-7410/PD-6500/SPD-R/SPD-SL pedāļiem.
- Ja kurpju modelis ir piemērots mazgāšanai, tad mazgājiet kurpes ar rokām un nelieciet tās veļas mašīnā vai žāvētājā.
- Ļaujiet kurpēm izžūt noēnotā vietā, kurā tām piekļūst gaiss. Nepakļaujiet kurpes pārāk spēcīgas saules gaismas iedarbībai. Nekarsējiet kurpes ar fēnu vai līdzīgu ierīci.
- Neatstājiet SPD kurpes vietās, kurās tās var tikt pakļautas 50°C vai augstākas temperatūras iedarbībai, jo pretējā gadījumā kurpes var karstumā deformēties.
- Parastas izmantošanas rezultātā iespējama sastāvdaļu dabiska nolietošanās un nodilšana.

SI-0154A-000

SPD kurpes

Tehniskās apkalpošanas instrukcijas

Ja kurpēm ir pievienotas ūdensizturīgas loksnes, tad piestipriniet radzes tikai pēc tam, kad esat pieņēmis lēmumu par radžu atrašanās vietu. Pēc tam novietojiet ūdensizturīgās loksnes zem starpzolēm. Ja kurpēm ir integrēti radžu uzgriežņi, tad nav nepieciešams piestiprināt radžu uzgriežņus vai ūdensizturīgās loksnes.

* Apkalpošanas instrukcijas citās valodās ir pieejamas vietnē: **http://si.shimano.com**

Lūdzu, atcerieties: specifikācija var tikt mainīta un uzlabota bez iepriekšēja brīdinājuma. (Latvian)

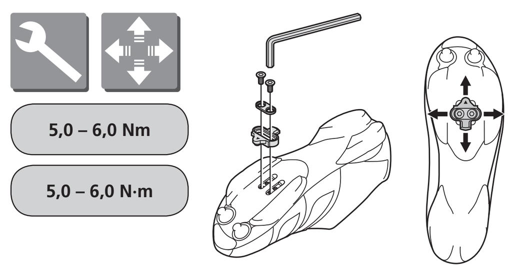

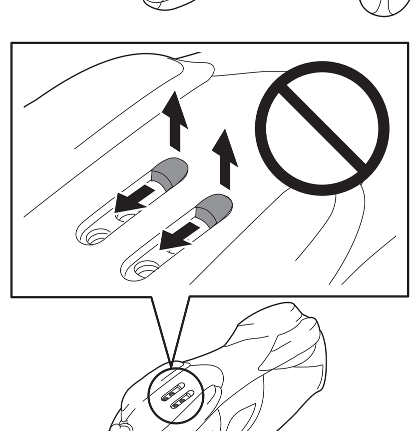

* Podložky nelze posunout ani vyjmout. (Některé modely podložky nemají.)
* Pidage meeles, et vaherõngast ei saa liigutada ega eemaldada. (Mõnedel mudelitel ei ole vaherõngast.)
* Ne feledjük, hogy a távtartót nem szabad mozgatni vagy eltávolítani. (Néhány típusnál nem alkalmazunk alátétet.)
* Lūdzu, ņemiet vērā, ka starpliku nevar pārvietot vai noņemt. (Dažiem modeļiem nav starplikas.)

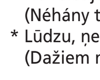

< Uzavírání smyčkami pásků >
< Takjaskinnitusega tüüp >
< Tépőzáras típus >
< Cilpiņas un āķīša tipa aizdare >

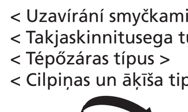

< Uzavírání přezkami a pásky >
< Pandla ja rihmaga tüüp >
< Csatos és cipőfűzős típus >
< Sprādzes un siksniņas tipa >

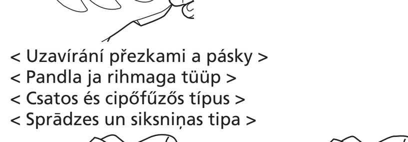

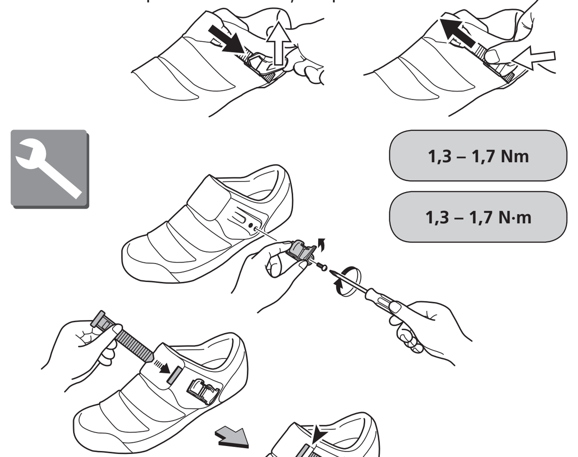

SI-0154A-000-04

Bendra informacija apie saugumą

⚠ ĮSPĖJIMAS

– Rimtiems sužeidimams išvengti:

- Prieš važiuodami dviračiu, susipažinkite su užrakinimo mechanizmo veikimu.
- Prieš pradėdami važiuoti, vieną koją pastatykite ant žemės ir pabandykite prikabinti ir atleisti nuo pedalo keletą kartų tol, kol gerai išmoksite tai atlikti.
- Iš pradžių pabandykite tai atlikti ant lygaus žemės paviršiaus.
- Prieš pradėdami važiuoti, nustatykite pedalų išlaikymo jėgą pagal pageidavimą. (Žiūrėkite pedalų komplekto reguliavimo instrukcijas.)
- Patikrinkite, ar tarp pedalo ir trinkelės nėra purvo, nešvarumų ir kitų pašalinių objektų.
- Jei batų ir trinkelių neišlaikysite geros būklės, sukibimas ir atleidimas nuo pedalo gali tapti nevaldomas ar sunkus, ir dėl to gali sukelti sunkius sužeidimus.
- Kadangi sandalų tipo batai nėra skirti visiškai atitverti kelties ir kulno, būtina elgtis ypač atsargiai, kad nesusižeistumėte.
- SPD batai gali neturėti tinkamos sukibimo jėgos jais vaikštant šlapiu ir (ar) lygiu žemės paviršiumi. Todėl, vaikščiodami tokiais paviršais, būkite ypač atsargūs, kad nesusižeistumėte.
- Pasirinkite tinkamo dydžio batus ir prieš jais vaikščiodami, būtinai priveržkite kilpeles, kabliukus ir sagtis ir (arba) raištelius.
- Žiūrėkite prie SPD pedalų pridedamas instrukcijas.
- **Prieš montuojant dalis, būtina įdėmiai perskaityti aptarnavimo instrukcijas.** Laisvos, nusidėvėjusios ar apgadintos dalys gali dviratininką rimtai sužeisti. Mes griežtai rekomenduojame naudoti tik originalias “Shimano” atsargines detales.
- Būtinai patikrinkite, ar tvirtinant trinkeles varžtai yra priveržti. Nepakankamai pritvirtinus trinkeles, jos gali pradėti ant pado suktis ir dėl to neatsikabinti.
- Prieš pradėdami naudoti vidpadžius, patikrinkite, ar aplink juos nėra besilupančių klijų.
- Kilus klausimams dėl montavimo, reguliavimo, priežiūros ar naudojimo, prašome kreiptis į profesionalų dviračių prekybos agentą.
- Įdėmiai perskaitykite šias Techninio aptarnavimo instrukcijas bei laikykite jas saugioje vietoje prireikus.

BŪTINA ĮDĖMIAI PERSKAITYTI IR GRIEŽTAI LAIKYTIS AUKŠČIAU NURODYTŲ ĮSPĖJIMŲ.
ĮSPĖJIMŲ NESILAIKANT, BATUS TRAUKIANT IŠ PEDALŲ, JIE GALI NEPAKLUSTI, AR GALI IŠKRISTI NETIKĖTAI, AR VISIŠKAI ATSITIKTINAI, BEI SUKELTI RIMTUS SUŽEIDIMUS.

PASTABA:

- Jei nežinote geriausios trinkelės padėties, pasitarkite su parduotuvės, kurioje įsigijote šį gaminį, pardavėju.
- SPD batų negalima naudoti su PD-7410/PD-6500/SPD-R/SPD-SL pedalais.
- Jei Jūsų batų modelis yra plaunamas vandenyje, batų neplaukite skalbyklėje ir jų nedžiovinkite džiovyklėje.
- Batus vėdinkite pavėsyje. Jų nelaikykite tiesioginiuose saulės spinduliuose. Batų nešiltinkite džiovintuvu ar kitu panašiu prietaisu.
- SPD batų nelaikykite aplinkoje, kurios temperatūra yra 50°C ar daugiau laipsnių, nes jie gali iškrypti nuo karščio.
- Normaliai naudojamoms detalėms nuo natūralios amortizacijos ir fizinio susidėvėjimo garantija neteikiama.

SI-0154A-000

SPD batai

Techninio aptarnavimo instrukcijos

Jei batuose yra vandeniui atsparios plokštelės, kapliukus pritvirtinkite tik nusprendę, kur juos tvirtinsite. Tada vandeniui atsparias plokšteles įdėkite po vidpadžiais. Jei turite batus su integruotomis trinkelėmis, nuimti trinkelių veržles arba vandeniui atsparias plokšteles nėra būtina.

* Aptarnavimo instrukcijas kitomis kalbomis rasite interneto adresu: **http://si.shimano.com**

Pastaba: specifikacijos gali būti atnaujintos be papildomo pranešimo. (Lithuanian)

SI-0154A-000-05

Informații generale privind siguranța

⚠ AVERTISMENT

– Pentru a evita accidentele grave:

- Înainte de utilizarea bicicletei, utilizatorul trebuie să înțeleagă modul de funcționare a mecanismului de blocare.
- Înainte de utilizarea biciciceletei, se așează un picior pe sol și se exersează cuplarea și decuplarea de pedală până când acțiunea devine naturală.
- Se exersează mai întâi deplasarea pe teren neted.
- Înainte de a utiliza bicicleta, se va regla forța de fixare după preferință. (Se vor consulta instrucțiunile de reglare ale setului de pedale.)
- Se verifică dacă în zona de contact pedală - plăcuță nu s-a acumulat noroi, mizerie și obiecte străine.
- În cazul în care pantofii și plăcuțele nu sunt păstrate în bună stare, cuplarea și decuplarea de pe pedale pot deveni imprevizibile sau dificile, putând provoca accidentarea gravă a utilizatorului.
- Deoarece pantofii tip sandală nu închid complet glezna și călcâiul, utilizatorul trebuie să fie mai prudent pentru a evita rănirea.
- Este posibil ca pantofii SPD să nu ofere aderență adecvată pe suprafețe ude și / sau netede. Deplasarea pe astfel de suprafețe trebuie efectuată cu mare atenție pentru a evita accidentările grave.
- Se vor alege pantofi de mărime corectă și se vor strânge benzile, cataramele și / sau șireturile în timpul purtării.
- Se vor consulta instrucțiunile furnizate cu pedalele SPD.
- **Înainte de instalarea pieselor, se vor consulta cu atenție instrucțiunile de service.** Componentele slăbite, uzate sau defecte pot produce rănirea gravă a utilizatorului. Se recomandă în mod expres utilizarea exclusivă a pieselor de schimb Shimano originale.
- Se verifică strângerea corectă a șuruburilor de fixare a plăcuțelor. Fixarea insuficientă a plăcuțelor poate duce la rotirea acestora pe talpă, împiedicând desprinderea.
- Înainte de utilizare, se verifică dacă nu există adeziv desprins în jurul tălpilor.
- Pentru întrebări referitoare la metodele de montare, reglare, utilizare sau întreținere a bicicletei, utilizatorul se va adresa unui dealer autorizat.
- Instrucțiunile pentru service se vor citi cu atenție și se vor păstra într-un loc sigur, pentru a le putea consulta pe viitor.

SE VOR CITI CU ATENȚIE ȘI SE VOR URMA AVERTISMENTELE DE MAI SUS.
ÎN CAZUL NERESPECTĂRII AVERTISMENTELOR, PANTOFII POT RĂMÂNE BLOCAȚI ÎN PEDALE SAU SE POT DECUPLA BRUSC SAU ACCIDENTAL, PUTÂND PROVOCA VĂTĂMĂRI GRAVE.

OBSERVAȚIE:

- Dacă nu se cunoaște poziția optimă a plăcuței, se va apela la magazinul din care a fost achiziționat produsul.
- Acești pantofi SPD nu pot fi utilizați cu pedale PD-7410/PD-6500/SPD-R/SPD-SL.
- Dacă modelul dvs. de pantofi poate fi spălat în apă, nu folosiți o mașină de spălat sau de uscat pentru spălarea pantofilor.
- Pantofii trebuie lăsați să se usuce la umbră. Se interzice expunerea pantofilor la lumina solară puternică și directă. Se interzice încălzirea într-un uscător sau într-un aparat similar.
- Se interzice expunerea pantofilor SPD la temperaturi ce depășesc 50°C, în caz contrar aceștia se pot deforma.
- Garanția nu acoperă uzura normală sau deteriorarea rezultată în urma utilizării normale a pieselor.

SI-0154A-000

Pantofi SPD

Instrucțiuni pentru service

În cazul pantofilor cu folie împotriva apei, se montează plăcuțele după alegerea poziției acestora. Se amplasează apoi folia împotriva apei sub branțuri. În cazul pantofilor cu piulițe pentru plăcuțe integrate, nu este necesară montarea piulițelor pentru plăcuțe sau a foliilor impermeabile.

* Instrucțiunile de service sunt disponibile și în alte limbi la: **http://si.shimano.com**

Rețineți: în scopul îmbunătățirii produsului, specificațiile pot fi modificate fără notificare. (Romanian)

SI-0154A-000-02

Общая информация по безопасности

⚠ ВНИМАНИЕ!

– Во избежание тяжелых травм:

- Перед катанием разберитесь в работе механизма застегивания.
- Перед катанием поставьте одну ногу на землю и попрактикуйтесь в застегивании ноги на педали и отстегивании с педали несколько раз, пока не привыкнете.
- Сначала попрактикуйтесь в катании по ровной поверхности.
- Перед катанием отрегулируйте удерживающую силу педали по своему вкусу. (Обратитесь к инструкции по регулировке для комплекта педалей.)
- Не позволяйте грязи, земле и посторонним предметам скапливаться в зоне контакта педалей с шипами.
- Если вы не поддерживаете ваши туфли и шипы в хорошем состоянии, застегивание и отстегивание на педалях может стать непредсказуемым или трудным, что может привести к серьезной травме.
- Поскольку велосандалии не закрывают полностью подъем и пятку, будьте особо осторожны, чтобы не получить травму.
- Туфли SPD могут не обеспечить достаточного сцепления при ходьбе по мокрой и/или гладкой поверхности. При ходьбе по таким поверхностям будьте очень осторожны, чтобы избежать травмы.
- Выбирайте туфли правильного размера и при пользовании ими обязательно застегивайте застежки на липучке и/или на ремешках или завязывайте Шимано.
- Обратитесь к инструкции, прилагаемой к вашим педалям SPD.
- **Перед установкой компонентов внимательно прочтите инструкции.** Плохо закрепленные, изношенные или поврежденные детали могут послужить причиной тяжелой травмы велосипедиста. Рекомендуется применять только оригинальные запасные части Шимано.
- Обязательно затяните болты для фиксации шипов. Недостаточная фиксация шипов может привести к их вращению на подошве и помешать их отстегиванию.
- Перед использованием убедитесь, что вокруг подошв нет отслаивания клея.
- С любыми вопросами относительно способов установки, регулировки, обслуживания или эксплуатации обращайтесь по месту покупки или в сервисные центры.
- Внимательно прочтите данное руководство по техническому обслуживанию и храните его для повторного обращения.

ОБЯЗАТЕЛЬНО ВНИМАТЕЛЬНО ПРОЧИТАЙТЕ И СОБЛЮДАЙТЕ УКАЗАННЫЕ ВЫШЕ ПРЕДУПРЕЖДЕНИЯ.
ЕСЛИ ЭТИ ПРЕДУПРЕЖДЕНИЯ НЕ СОБЛЮДАТЬ, ВАШИ ТУФЛИ МОГУТ НЕ ОСВОБОДИТЬСЯ ОТ ПЕДАЛЕЙ, КОГДА ВАМ ЭТО НАДО, ИЛИ ОНИ МОГУТ ОТСТЕГНУТЬСЯ НЕОЖИДАННО И СЛУЧАЙНО, ЧТО МОЖЕТ ПРИВЕСТИ К СЕРЬЕЗНОЙ ТРАВМЕ.

ПРИМЕЧАНИЕ:

- Если вы не знаете оптимального для вас положения шипов, обратитесь за консультацией по месту покупки.
- Туфли SPD нельзя использовать с педалями PD-7410/PD-6500/SPD-R/SPD-SL.
- Если ваши туфли моются водой, для их мытья не пользуйтесь стиральной машиной или сушилкой.
- Дайте вашим туфлям высохнуть на воздухе в затененном месте. Не подвергайте ваши туфли действию прямых солнечных лучей. Не применяйте тепловентиляторы или подобные устройства.
- Не подвергайте туфли SPD действию температур 50°C и выше, иначе туфли могут покоробиться от нагрева.
- Гарантия на детали не распространяется в случае естественного износа или повреждения в результате нормальной эксплуатации.

SI-0154A-000

Велотуфли SPD

Инструкции по техническому обслуживанию

Если к туфлям прилагаются водозащитные пленки, сначала установите шипы, куда решили. Затем проложите водозащитные пленки под стельки. Велотуфли со встроенными шипами не нуждаются в гайках шипов и водозащитных пленках.

* Инструкции по техническому обслуживанию на других языках доступны на: **http://si.shimano.com**

Внимание! Изменение технических параметров в целях улучшения происходит без предварительного уведомления. (Russian)

SI-0154A-000-02

Všeobecné informácie o bezpečnosti

⚠ VÝSTRAHA

– Aby ste predišli vážnym zraneniam:

- Pred jazdou je potrebné, aby ste pochopili, ako funguje blokovací mechanizmus.
- Pred jazdou položte jednu nohu na zem a vyskúšajte si zasunutie a vysunutie z pedálu toľkokrát, pokiaľ si na to nezvyknete.
- Jazdu si najprv vyskúšajte na hladkom povrchu.
- Pred jazdou nastavte retenčnú silu pedálov podľa svojich potrieb. (Pozrite si pokyny pre nastavenie zostavy pedálov.)
- Presvedčte sa, že v časti medzi pedálom a zarážkou sa nehromadí bahno, špina a cudzie predmety.
- Ak neudržiavate obuv a zarážky v dobrom stave, uvoľnenie a aktivácia pedálov sa môžu stať nepredvídateľné alebo obtiažne, čo môže mať za následok vážne zranenie.
- Pretože sandálový typ obuvi nebol navrhnutý na úplné uzavretie klenby chodila a päty, dávajte veľký pozor, aby ste sa neporanili.
- Obuv typu SPD nemusí poskytovať adekvátnu trakciu v prípade chôdze na mokrých a/alebo hladkých povrchoch. Maximálny pozor dávajte počas chôdze na takýchto povrchoch, a to aby ste predišli vážnym poraneniam.
- Zvoľte veľkosť obuvi, ktorá vyhovuje vašim nohám a počas používania utiahnite upínacie slučky a háčiky, spony a/alebo šnúrky topánok.
- Pozrite si pokyny dodávané s pedálmi SPD.
- **Pred montážou súčiastok si zaobstarajte a pozorne prečítajte servisné pokyny.** Uvoľnené, opotrebované alebo poškodené súčiastky môžu mať spôsobiť vážne poranenie jazdca. Odporúčame používať iba originálne náhradné diely značky Shimano.
- Nezabudnite zaistiť skrutky na upevnenie zarážok. Nedostatočné upevnenie zarážok môže mať za následok ich otáčanie na podrážke a zabráni v ich uvoľnení.
- Pred použitím skontrolujte, že v okolí jazykov nedochádza k odlepovaniu nálepiek.
- S akýmikoľvek otázkami týkajúcimi sa metód montáže, nastavenia, údržby alebo prevádzky sa obráťte na profesionálneho predajcu bicyklov.
- Pozorne si prečítajte tieto Technické servisné pokyny a odložte ich na bezpečné miesto, aby ste ich mohli v budúcnosti použiť.

URČITE SI POZORNE PREČÍTAJTE A DODRŽIAVAJTE VYŠŠIE UVEDENÉ VAROVANIA.
AK NEUPOSLÚCHNETE VAROVANIA, TOPÁNKY NEMUSIA VYKĹZNUŤ VON Z PEDÁLOV KEĎ TO BUDE CHCIEŤ ALEBO MÔŽU VYKĹZNUŤ NEOČAKÁVANE ALEBO NÁHODNE A VÝSLEDKOM MÔŽE BYŤ VÁŽNE ZRANENIE.

POZNÁMKA:

- Ak nepoznáte optimálnu polohu strmeňa, poraďte sa s predajcom, kde ste tento výrobok zakúpili.
- Obuv SPD sa nesmie používať v spojení s pedálmi PD-7410/PD-6500/SPD-R/SPD-SL.
- Ak vaša obuv predstavuje model, ktorý možno prať vo vode, obuv neperte v práčke ani nesušte v sušičke na bielizeň.
- Obuv nechajte vyschnúť na vzduchu na zatienenej ploche. Svoju obuv nevystavujte účinkom priameho slnečného žiarenia. Nevystavujte účinkom žiadneho tepelného zdroja, sušiča alebo podobného spotrebiča.
- Obuv SPD nevystavujte účinkom teplôt nad 50°C; v opačnom prípade sa obuv pod vplyvom tepla zošúverí.
- Na súčiastky sa neposkytuje záruka proti prirodzenému opotrebovaniu alebo poškodeniu majúcemu pôvod v normálnom používaní.

SI-0154A-000

Obuv SPD

Technicko servisné pokyny

Pokiaľ ide o obuv s vodovzdornými fóliami, zarážky namontujte až po rozhodnutí o polohe ich nainštalovania. Potom vodovzdorné fólie vložte pod vložky. V prípade integrovaných matíc zarážok nie je potrebné inštalovať matice zarážok ani vodovzdorné fólie.

* Servisné pokyny v iných jazykoch sú dostupné na: **http://si.shimano.com**

Uvedomte si: technické údaje z dôvodu vylepšovania podliehajú zmenám bez predchádzajúceho upozornenia. (Slovak)

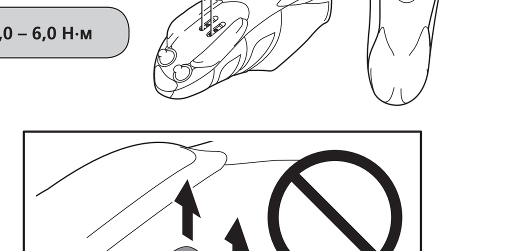

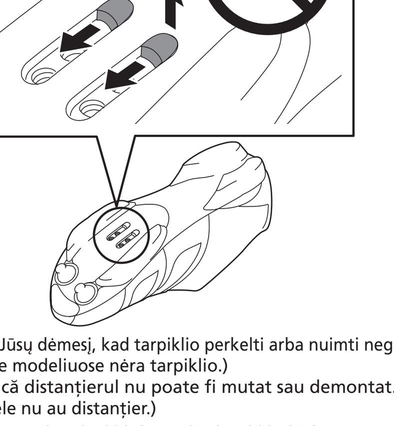

* Atkreipiame Jūsų dėmesį, kad tarpiklio perkelti arba nuimti negalima. (Tam tikruose modeliuose nėra tarpiklio.)
* Se va reține că distanțierul nu poate fi mutat sau demontat. (Unele modele nu au distanțier.)
* Пожалуйста учтите, что проставку нельзя перемещать или удалять. (Некоторые модели не имеют проставок.)
* Prosím, uvedomte si, že rozperu nemožno premiestniť ani odstrániť. (Niektoré modely rozperu neobsahujú.)

< Tvirtinimo kilpelių ir kabliukų tipas >
< Sistem de strângere cu bandă >
< Застежки на липучке >
< Typ s upínacími slučkami a háčikmi >

< Sagties ir juostos tipas >
< Sistem de strângere cu cataramă >
< Застежка с ремешком >
< Typ so sponou / šnúrkou >

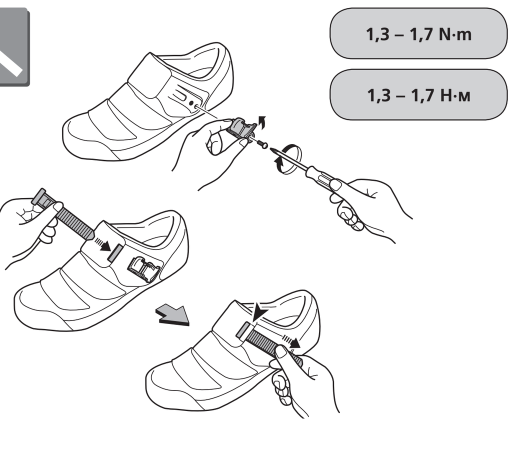

SI-0154A-000-05

Splošne varnostne informacije

⚠ OPOZORILO

– V izogib resnim poškodbam:

- Preden se odpravite na vožnjo, morate razumeti. kako deluje sistem pripenjanja.
- Pred vožnjo stopite na kolo z eno nogo na tleh ter ponavljajte pripenjanje in odpenjanje s pedala, dokler se giba ne navadite.
- Vožnjo sprva vadite na ravni podlagi.
- Pred vožnjo nastavite moč zapenjanja po svojih željah. (Pomagajte si z navodili za nastavitev pedal.)
- Prepričajte se, da se blato, zemlja in drug material ne nabirajo na stičišču med pedalom in ploščico SPD.
- Če čevljev in SPD ploščic ne boste vzdrževali v dobrem stanju, bosta postala odpenjanje in pripenjanje nepredvidljiva ali težka, kar lahko privede do resne poškodbe.
- Ker oblika sandalov ne pokrije celotnega stopala in pete, morata biti pri njihovi uporabi posebej previdni, da se ne boste poškodovali.
- Čevlji SPD morda ne bodo nudili dovolj oprijema za hojo po mokrih in/ali gladkih površinah. V izogib poškodbam bodite med hojo na takšnih površinah nadvse previdni.
- Izberite pravo velikost čevljev za vaša stopala in jih med uporabo vedno dobro zaprite s trakci, zaponkami in/ali vezalkami.
- Nanašajte se na navodila, ki ste jih prejeli skupaj v vašimi pedali SPD.
- **Pred namestitvijo delov pozorno preberite in preučite servisna navodila.** Zrahljani, obrabljeni ali poškodovani deli lahko povzročijo resno poškodbo kolesarja. Močno priporočamo uporabo zgolj originalnih nadomestnih delov Shimano.
- Prepričajte se, da ste vijaka za pritrditev ploščic pedal dobro zategnili. Če ploščici pedal ne bosta dovolj močno pritrjeni, se bosta vrteli na podplatu in odpenjanje iz pedal ne bo mogoče.
- Pred uporabo se prepričajte, da se kateri izmed delov podplata ni odlepil.
- S kakršnimi koli vprašanji glede načina namestitve, nastavitev, vzdrževanja ali delovanja se prosimo obrnite na pooblaščenega kolesarskega trgovca.
- Previdno preberite ta tehnična servisna navodila in jih za kasnejšo uporabo hranite na varnem mestu.

OBVEZNO PREBERITE IN UPOŠTEVAJTE ZGORNJA NAVODILA.
ČE OPOZORIL NE BOSTE UPOŠTEVALI, SE VAM ČEVLJI MORDA NE BODO ODPELI S PEDAL, KO BOSTE TO ŽELELI, ALI PA SE BODO ODPELI NEPRIČAKOVANO ALI PONESREČI, KAR LAHKO PRIVEDE DO RESNE POŠKODBE.

POMNITE:

- Če ne poznate svojega optimalnega položaja ploščic za pedala, se posvetujte s svojim trgovcem, pri katerem ste kupiti ta izdelek.
- Čevljev SPD ne morete uporabljati s pedali PD-7410/PD-6500/SPD-R/SPD-SL.
- Vaše čevlje se morda lahko umiva v vodi, vendar za njihovo pranje ne smete uporabljati pralnega ali sušilnega stroja.
- Čevlje sušite na zraku v senci. Čevljev ne izpostavljajte močni neposredni sončni svetlobi. Ne sušite jih s sušilnikom za lase ali podobno napravo.
- Čevljev SPD ne izpostavljajte temperaturam, višjim od 50°C, sicer se lahko čevlji zaradi vročine zvijejo.
- Garancija ne pokriva normalne obrabe, ki je rezultat normalne uporabe.

SI-0154A-000

Čevlji SPD

Tehnična servisna navodila

Pri čevljih s priloženo vodoodporno plastjo najprej določite položaj ploščic in jih pritrdite. Nato vstavite vodoodporno plast pod vložek čevljev. Pri čevljih z integriranimi maticami ploščic za pedala ni potrebno namestiti matic za ploščice ali vodoodporne ploščice.

* Servisna navodila v drugih jezikih so na voljo na naslovu: **http://si.shimano.com**

Prosimo pomnite: z namenom izboljšanja izdelka se lahko lastnosti spremenijo brez predhodnega obvestila. (Slovenian)

SI-0154A-000-06

一般安全資訊

⚠ 警告

- 要避免嚴重傷害：

- 在騎乘前，了解如何鎖定機械系統。
- 騎乘前，將一隻腳放在地面上並練習嚙合和脫離踏板數次，直到你習慣它為止。
- 首先練習騎在光滑的地面上。
- 騎乘前，請將踏板的保持力調整到您喜歡的大小。（參考踏板組的調整說明。）
- 確認泥土，灰塵和異物不會積聚在踏板鎖片表面區域。
- 如果您沒有維持鞋子和鞋底扣片在良好的狀態，脫離和嚙合踏板可能會變得不可預測或困難，這可能會導致嚴重的人身傷害。
- 由於涼鞋鞋型的鞋子設計並沒有完全包覆腳背和腳跟，一定要格外小心不要受傷。
- SPD 車鞋可能不會提供足夠的抓地力讓自行車走在潮濕和／或光滑的表面上。當騎乘在這樣的表面時，為避免嚴重的傷害請格外小心。
- 當你穿戴它們時，選擇適合你的腳的大小的鞋子，並確保扣緊扣環和掛勾扣件，扣子和／或綁好鞋帶。
- 請參閱 SPD 踏板隨附的說明書。
- **安裝本零件前，請取得並仔細閱讀使用說明書。**鬆弛，磨損或損壞的零件可能會造成騎乘者嚴重傷害。我們強烈建議您務必使用 Shimano 正品替換零件。
- 請務必確保鎖緊螺絲以固定鞋底扣片。鞋底扣片固定不足可能會導致它們在鞋底上旋轉，要防止鞋底扣片與鞋底分離。
- 使用它們前，檢查在鞋底附近沒有粘著劑剝落。
- 如有您有任何關於安裝，調整，保養或操控方式的問題，請聯絡專業的自行車店。
- 請仔細閱讀技術說明書，並將技術說明書存放在安全之處，以供日後參考。

請務必仔細閱讀並遵循上述警告。
如果未遵循這些警告，您的鞋子可能會在想要放開時無法離開踏板，或是意外或無預期地離開踏板，而可能造成重傷。

備註：

- 如果您不知道最佳鎖片位置，請聯絡您購買本產品的商店的銷售員。
- SPD 車鞋不能與 PD-7410/PD-6500/SPD-R/SPD-SL 踏板一起使用。
- 如果您的車鞋是水洗型，在洗車鞋時，不要用洗衣機或烘乾機。
- 讓您的車鞋在陰涼區域風乾。不要讓您的車鞋處於強烈的陽光直射地方。不要用烘乾機或類似的設備烘乾。
- 不要讓 SPD 車鞋曝露在溫度為 50℃ 或更高的地方，否則車鞋可能會因熱翹起。
- 零件在正常使用中產生的自然磨損和劣化，並不在保證範圍內。

SI-0154A-000

SPD 車鞋

技術說明書

對於包含防水片的車鞋，在選擇要安裝的地方之後安裝鞋底扣片。然後把防水片放在鞋墊下。
對於有扣片固定螺母的車鞋，不需要安裝扣片固定螺母或防水片。

進口商　三司達企業股份有限公司
　　　　台中市台中工業區 37 路 39-1 號
　　　　TEL:04-23596199

SHIMANO INC.
3-77 Oimatsu-cho, Sakai-ku, Sakai-shi, Osaka 590-8577, Japan

* 下列網址提供更多其他語言的使用說明書：**http://si.shimano.com**
規格若因持續改良而有所變更，恕不另行通知。(Taiwanese)

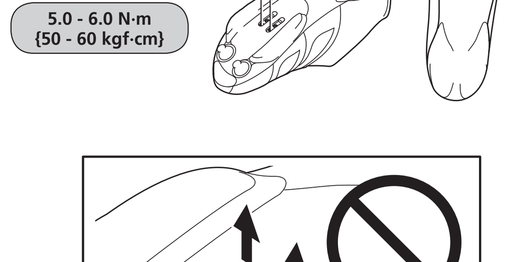

* Prosimo pomnite, da se distančnika ne more premakniti ali odstraniti. (Nekateri modeli nimajo distančnika.)
* 請注意，墊片無法移動或拆下。（部分型號不配有墊片。）

< Tip z trakovi za zapenjanje >
< 扣環和掛勾扣件型 >
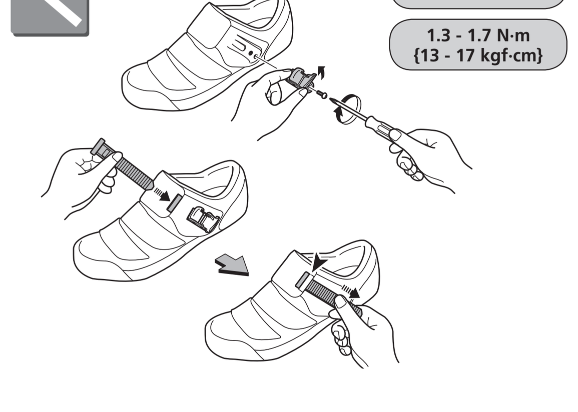
< Tip z zaponko in trakom >
< 扣子和綁帶型 >